

Copyright UBS-enheten - Alingsås

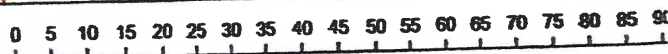

1:1 000

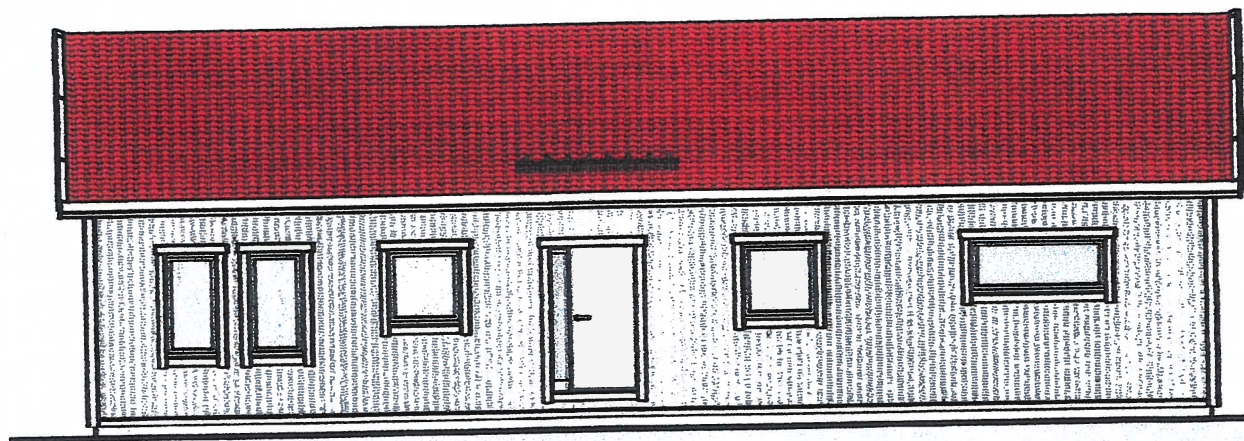

Fasad mot Framsida

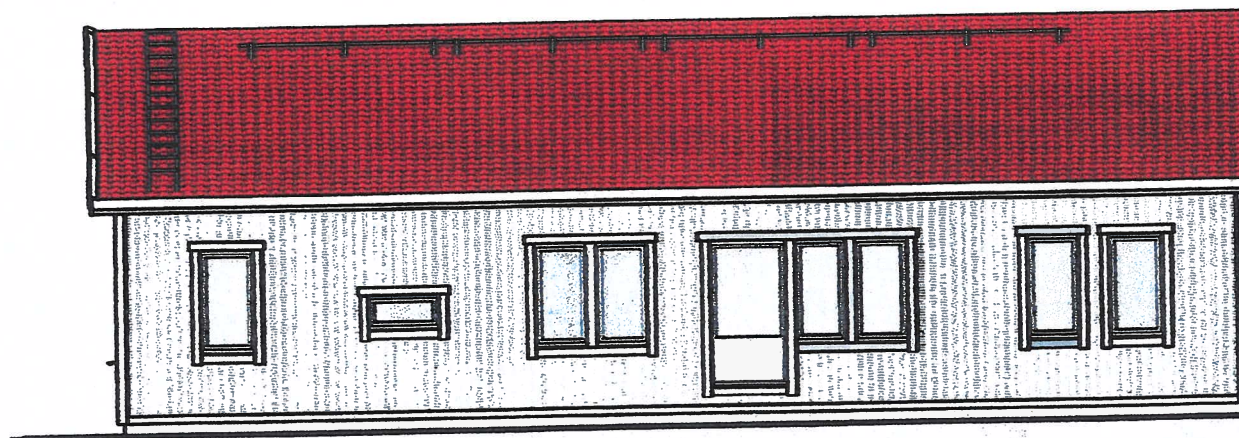

Fasad mot Baksida



Fasad mot Vänster

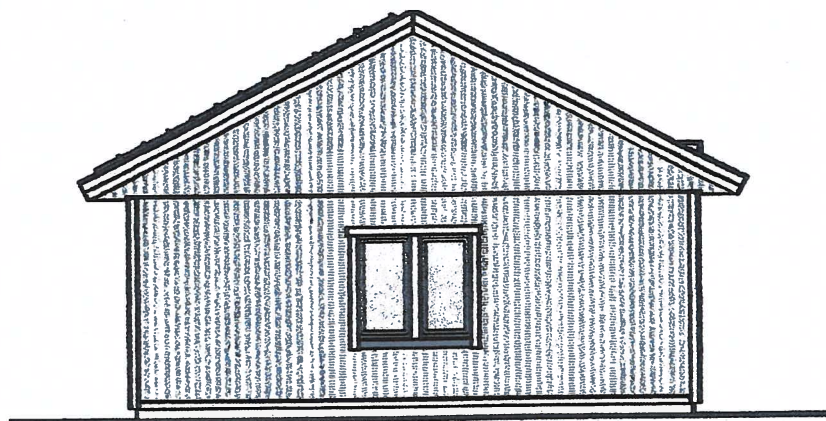

Fasad mot Höger

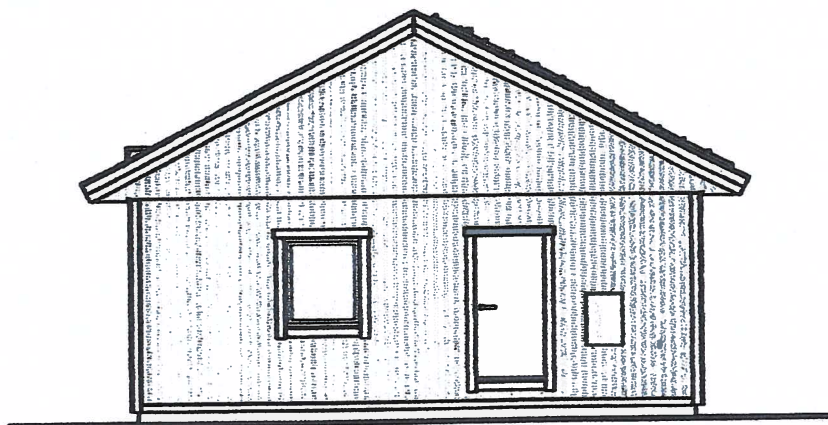

Från:

Skickat: den 20 augusti 2020 09:30:03

Till: Sophia Cohen

Kopia:

Ämne: Ärende 2018-0347

Hej

Jag undrar vad som händer med ärende 2018-0347, ansökan om förhandsbesked på fastigheten Västerbodarna 1:11, som har återremitterats till förvaltningen.

Vad är nästa steg? Skall vi behöva träffas och rätta ut de frågor som framkom under nämndmötet i juni?
mvh

När du skickar e-post till Alingsås kommun behandlar vi dina personuppgifter i enlighet med dataskyddsförordningen. För att läsa mer om hur Alingsås kommun behandlar dina personuppgifter, klicka här: <https://www.alingsas.se/gdpr>.

Boarea (BOA)	Bruttoarea (BTA)	Byggyta (BYA)
Bottenplan	118,9 m ²	134,9 m ²

*) = Kopplingslucka för el, värme och vatten
 **) = Vattenskåp
 MMS = Multimediala skåp
 ELC = Elmätarskåp

Kopplingsluckor för installationer kan förändras gällande antal, storlek samt placering

VB: Svar på fråga TSMS 2020/4631

on 2020-04-15 10:49

Till: Martin Frank Cederbom <martin.frank-cederbom@alingsas.se>;

📎 6 bifogade filer (15 kB)

meddelandehuvud.txt; meddelandehtml.html; Angående ärende trv#935720 hos Trafikverkets Kontaktcenter.txt; meddelandehuvud.txt; meddelandehtml.html; F6DB1E174DBE6448AA1E38CA5ACD3BC7@transportstyrelsen.se;

Hej

Min fråga och svar från Transportstyrelsen skulle jag vilja ha med i min ansökan om förhandsbesked på tomten i Ingared.

mvi

Från: no_reply@transportstyrelsen.se <no_reply@transportstyrelsen.se>

Skickat: den 7 april 2020 09:38

Till: zackrissonvb23@hotmail.com

Ämne: Svar på fråga TSMS 2020/4631

Hej

Tack för din fråga med ärendenummer TSMS 2020/4631.

Fråga: Hej

Jag har enbart en möjlighet att ta mig till en del av min skogsfastighet. Vägen fram till fastigheten har Alingsås kommun genom en detaljplan ändrat från bilväg till Påbjuden gångbana.

Min fråga är om jag eller entreprenörer som jag anlitar kör med motorfordon (traktor, skogsmaskiner, virkesbilar mm) kan bli bötfällda om vi använder Påbjuden gångbana att köra på?

mvh

Svar: Kontakta Alingsås kommun eftersom det är de som kan ge dig dispens för det som du beskriver ovan, eller på annat sätt se till så att du når din fastighet.

I nuläget så kan ni ej göra något annat än att gå på denna gångbana.

Med vänliga hälsningar

Östh Hans

Sektion regelinformation

Transportstyrelsen

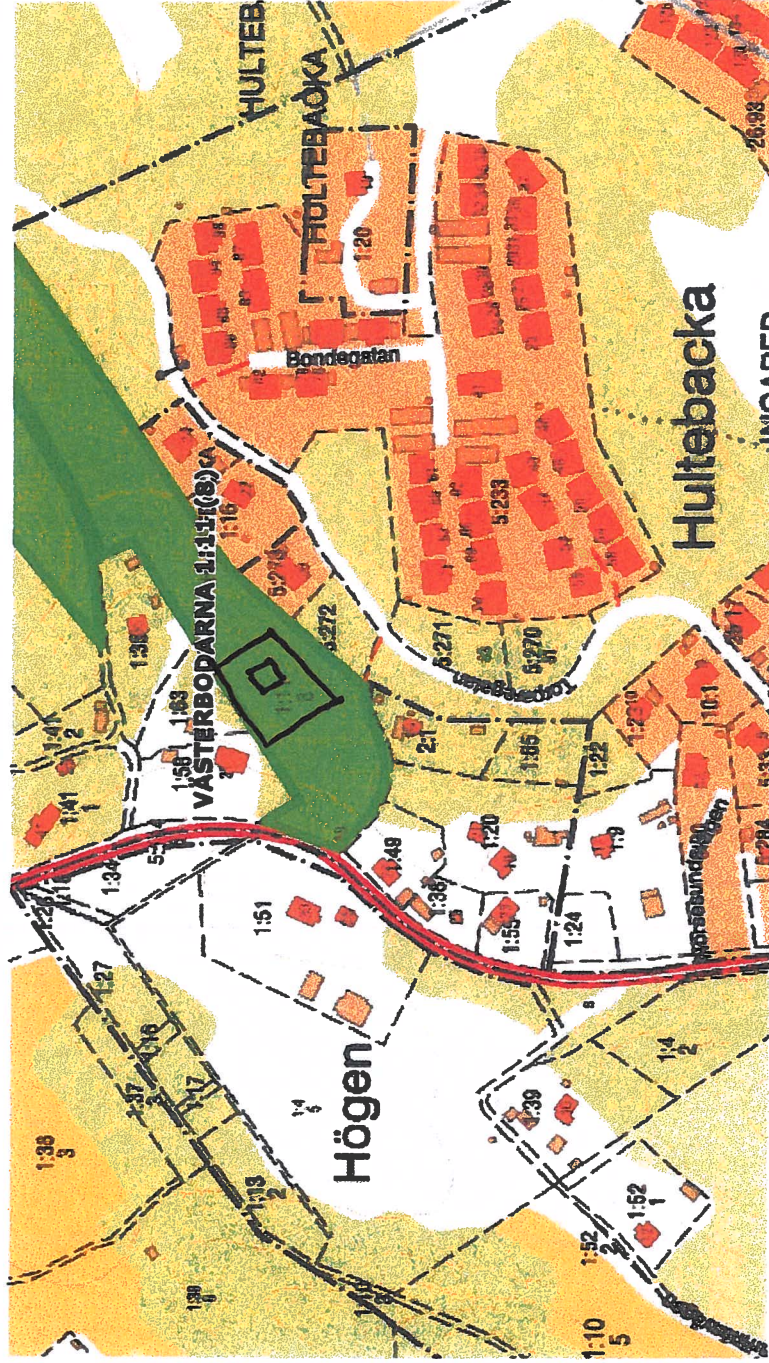

april 25, 2018

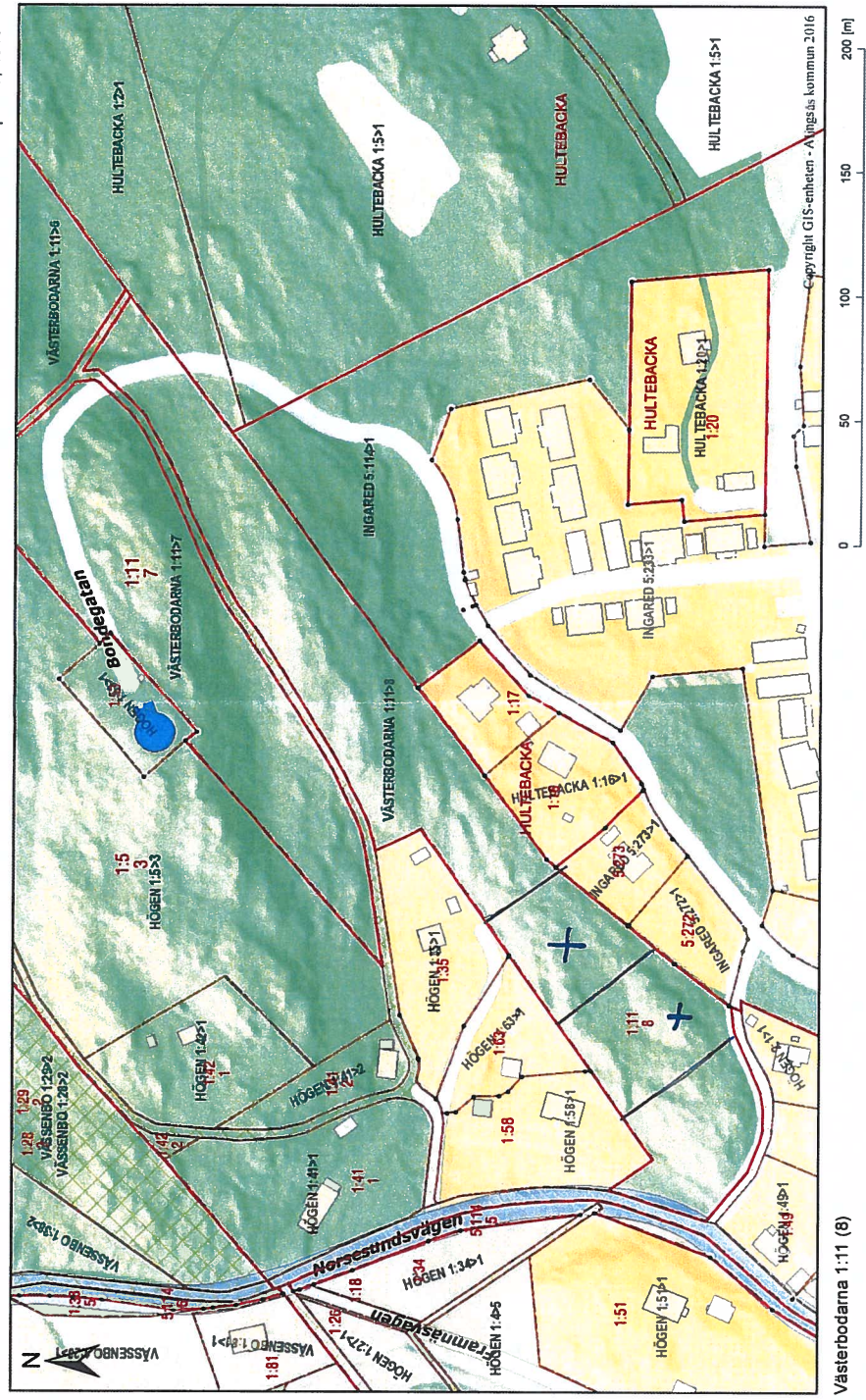

Västerbodarna 1:11 (8)

1:2 000

Copyright GIS-enheten - Alingsås kommun 2016