



ALINGSÅS

KOMMUN

NYBYGGNADSKARTA

Teckenförklaring:

- | | | | |
|--|------------------------------|--|--|
| | Bostad | | Elledning, Lågspänning |
| | Komplementbyggnad | | Ledningsrättsgräns |
| | Övrig byggnad | | Tättningsgräns för rättighet |
| | Husliv | | Servitut |
| | Tak | | Gränspunkt |
| | Skärmtak | | Ledningsstolpe |
| | Altan (Terrass) | | Övrig kulturhistorisk lämning/Möjlig fornlämning |
| | Trappa | | |
| | Bassäng | | |
| | Strandskydd | | |
| | Ledningsrätt | | |
| | Fastighetsgräns | | |
| | Kvarter/Traktgräns | | |
| | Väggkant | | |
| | Gång- och cykelbana/Gångbana | | |
| | Häck | | |
| | Stenmur, mitt | | |
| | Stödmur | | |
| | Höjdkurva | | |
| | Elledning, Högspänning | | |

Kartan är framställd av tillgängligt digitalt kartmaterial. Ingen redovisning av ledningsdragnig. Ej heller någon kontroll av grundkartans aktualitet är gjord. Det tillkommer den sökande att själv informera om ändrade förhållanden.

Nyttillkommen åtgärd



Färdigt golv +

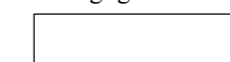

Kartan upprättad av:

Johan Bergquist
GIS-ingenjör
Koordinatsystem: SWEREF 99 1200 Höjdsystem: RH2000 A3-format

Fastighet:

del av STENÅSEN 1:1

i Alingsås kommun

Underlag till situationsplan Detaljplan: ej plan

Konsult:

<input type="checkbox"/> Planavgift debiteras.	Areal : 1754 m ²
<input type="checkbox"/> Fastighetsbildning erfordras	Datum: 2022-01-05

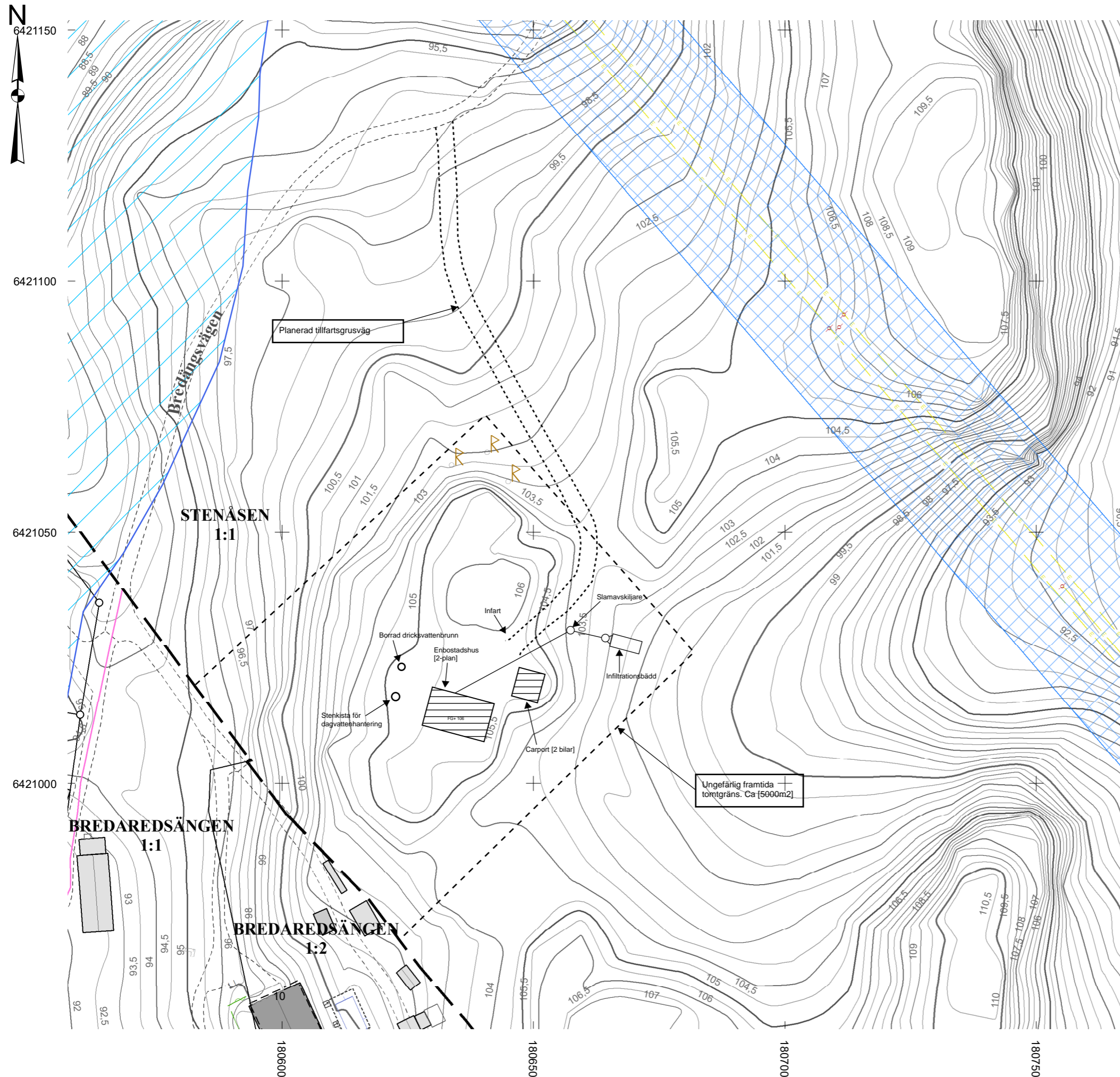

Skala 1:800

