



ALINGSÅS

KOMMUN

NYBYGGNADSKARTA

Teckenförklaring:

- Bostad
- Komplementbyggnad
- Övrig byggnad
- Husliv
- Tak
- Skärmtak
- Altan (Terrass)
- Servitut
- Gemensamhetsanlägg...
- Fastighetsgräns
- Väkant
- Förbindelsegång
- Häck
- Staket
- Stödmur
- Strandlinje, Sjö
- Höjdkurva
- Gemensamhetsanlägg...
- Servitutsgräns
- Gemensamhetsanlägg...
- Gränspunkt
- Flaggstång
- Berg
- Vägarshöjd
- Träd

Kartan är framställd av tillgängligt digitalt kartmaterial. Ingen redovisning av ledningsdrägning. Ej heller någon kontroll av grundkartans aktualitet är gjord. Det tillkommer den sökande att själv informera om ändrade förhållanden.

- Nyttillkommen åtgärd
- Färdigt golv +

Kartan upprättad av:

Paula Arvola

Förmann Efermann

GIS-ingenjör

Koordinatsystem: SWEREF 99 1200 Höjdsystem: RH2000 A3-format

Fastighet:

del av RÖDENE 14:18

i Alingsås kommun

Underlag till situationsplan	Detailplan: ej plan
Konsult:	
<input type="checkbox"/> Planavgift debiteras.	Areal: m ²
<input type="checkbox"/> Fastighetsbildning erfordras	Datum: 2020-11-18

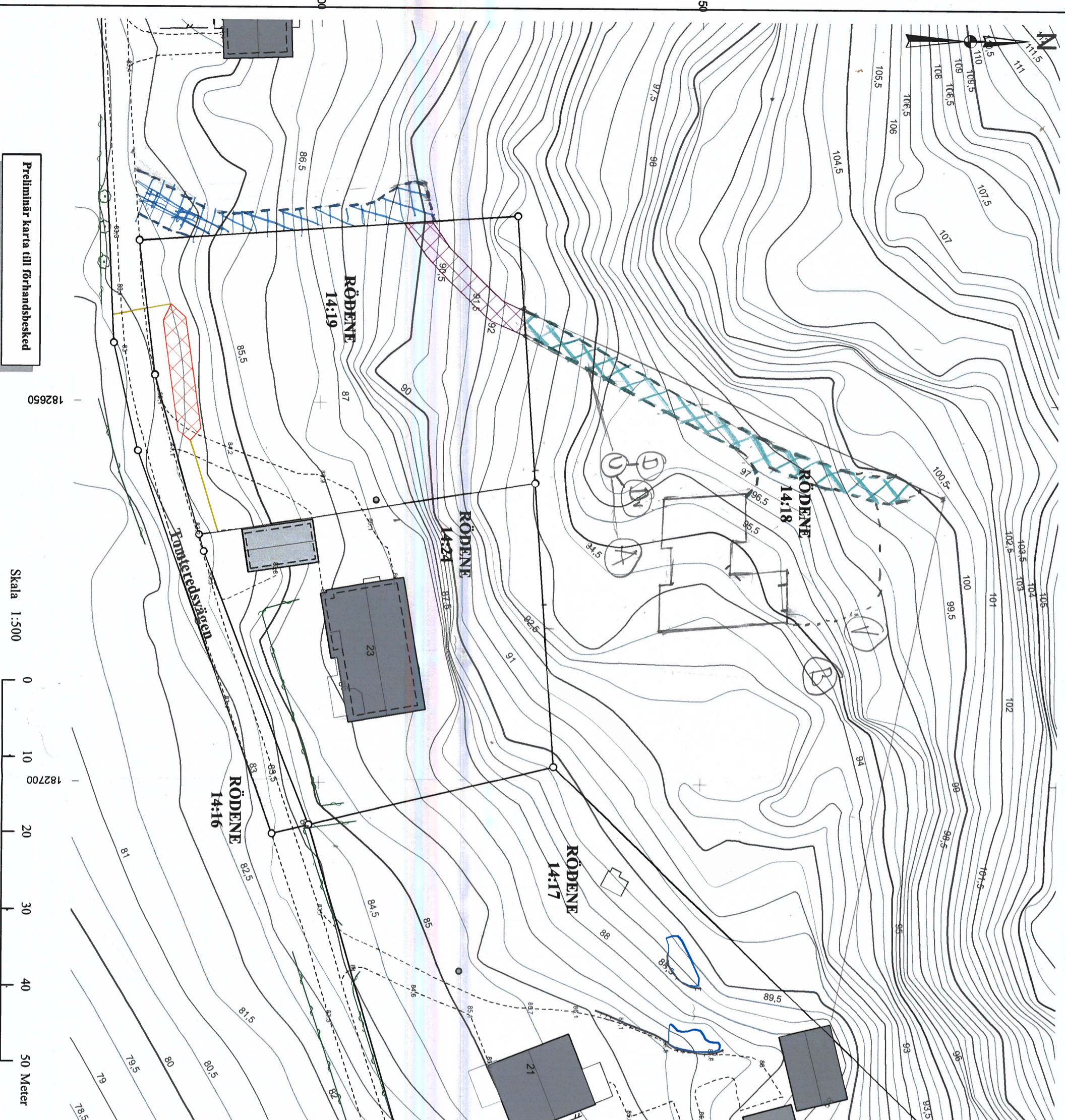

Preliminär karta till förhandsbesked

182650

Skala 1:500

