

TILBUDTAVNAD LITERRUM HUGADES 5:178

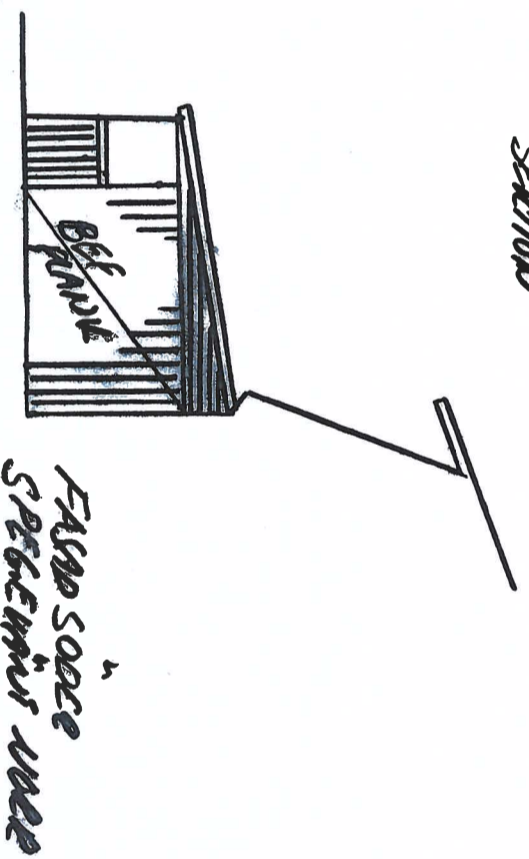
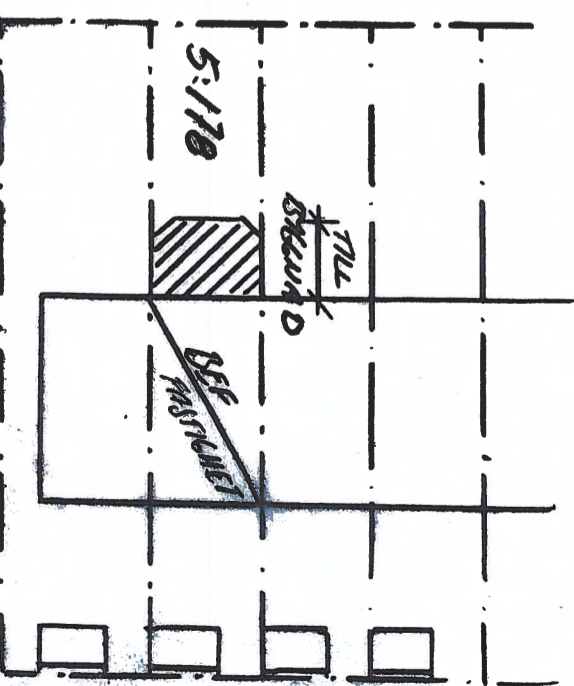
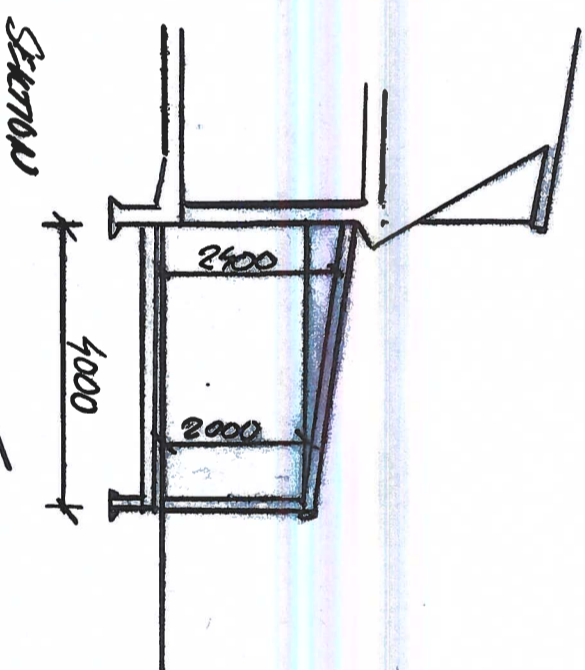
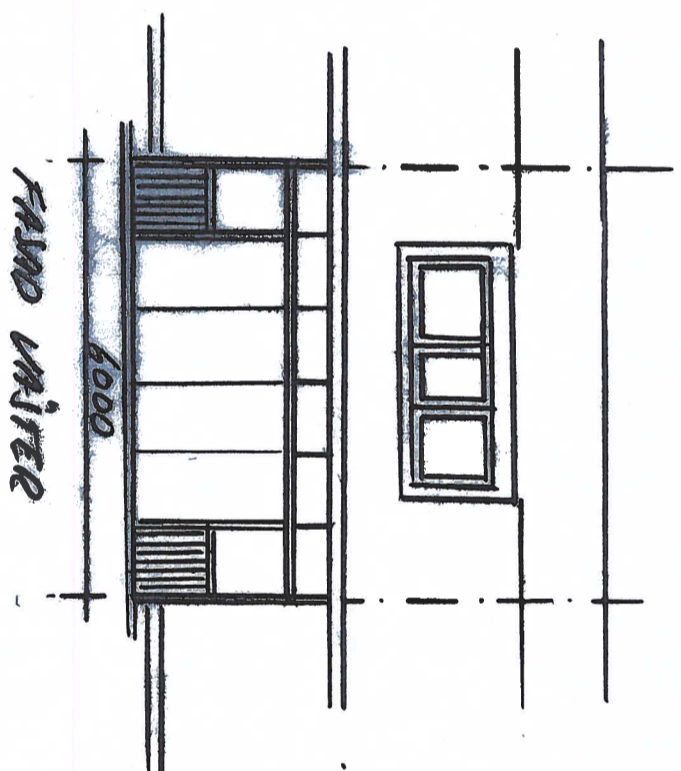
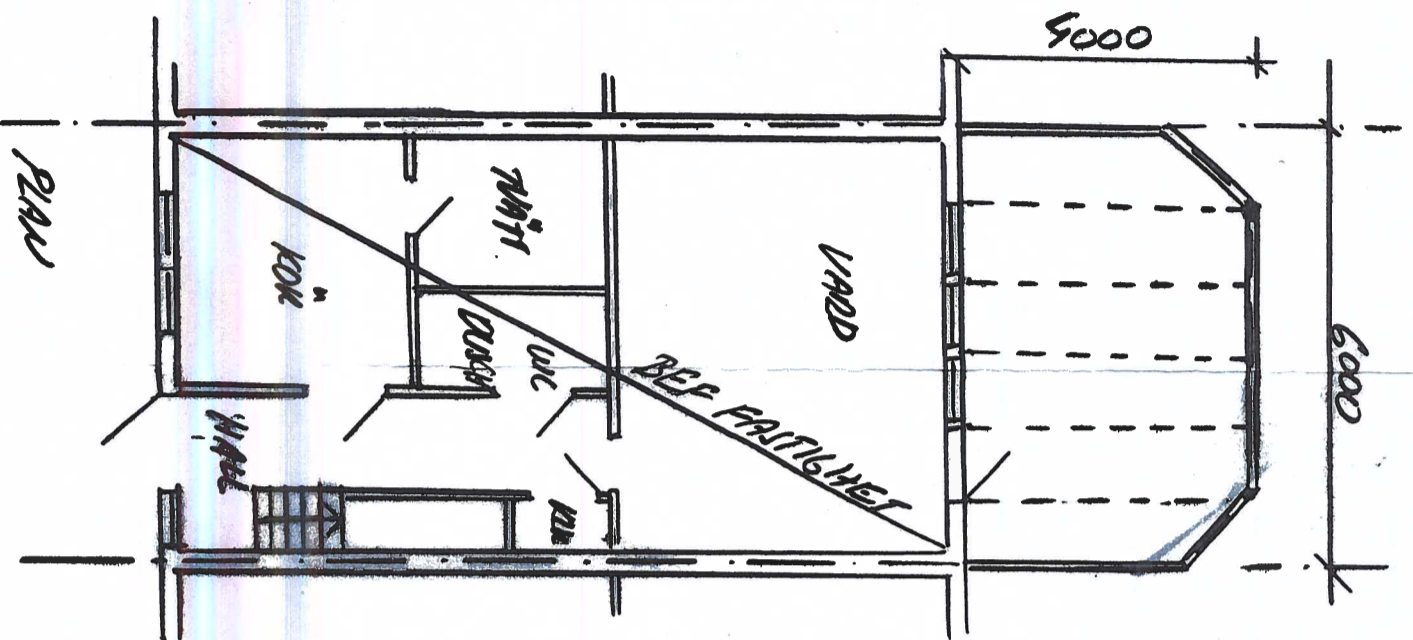

LITERRUM

EIT AV

LEKARE  
KRÄFT

0205 637165

SKALA 1:100

2020 09 01

BLM A 01

**Byggkonsult Lennart Kläth**  
Londongatan 91  
418 77 Göteborg

Datum 2020 09 20

**Re INGARED 5:178**

**Utlåtande från KA Kontrollansvarig**

**Besök 2020 09 20**

**Uterummet är byggt med limträbalkar, kanalplast och härdade glaspartier enligt  
fabrikantens anvisningar. Väggar mot grannar består av befintliga skärmväggar.  
Ventilation till fastigheten är tillgodosedd genom öppna springor i däcksgolv.  
Montering ramp för tillgänglighet rörelsehindrad är möjlig.**

**Byggkonsult Lennart Kläth**  
**[l.klath@hotmail.com](mailto:l.klath@hotmail.com)**  
**070 563 74 65**



# ALINGSÅS

## KOMMUN

Sid 1 (4)

### Teknisk beskrivning

#### Bilaga till anmälan/ansökan inom bygg

Alingsås kommun, Samhällsbyggnadskontoret  
441 81 Alingsås  
samhallsbyggnad@alingsas.se

\* = Obligatorisk uppgift

Dnr LOV 2020-000746 – Ankom 2020-09-22  
Dnr LOV 2019-000511 – Ankom 2020-08-12

#### Fastighet

Fastighetsbeteckning\*  
*INGÅRD 5:178*

#### Bärförmåga, stadga och beständighet

##### Grundläggning på\*

- |  |  |
|--|--|
| <input type="checkbox"/> Grus            | <input type="checkbox"/> Berg                  |
| <input type="checkbox"/> Morän           | <input type="checkbox"/> Fyllning/packning     |
| <input type="checkbox"/> Sand            | <input type="checkbox"/> Annat, ange vad ..... |
| <input checked="" type="checkbox"/> Lera |  |

##### Grundläggningsätt\*

- |  |   |
|--|---|
| <input type="checkbox"/> Hel kantförstyvad platta          | <input checked="" type="checkbox"/> Plintar       |
| <input type="checkbox"/> Utbredd platta under bärande vägg | <input type="checkbox"/> Pål                      |
| <input type="checkbox"/> Krypgrund                         | <input type="checkbox"/> Annat, ange vilket ..... |

Bärande ytterväggar, källare (samtliga material utifrån räknat)\*

Bärande ytterväggar i övrigt (samtliga material utifrån räknat)\*  
*BEFRIATLIGA SVADMUÅR, LIMTRÄ PEIARE YTERHÖRD*

Bärande innerväggar, källare (samtliga material samt tjocklek)\*

Bärande innerväggar i övrigt (samtliga material samt tjocklek)\*

Bjälklagskonstruktion\*  
*ALTAUDÄCK MED TRALL*

#### Takkonstruktion\*

- |   |   |
|---|---|
| <input type="checkbox"/> Fackverk       | <input checked="" type="checkbox"/> Annan, ange vilken ... <i>LIMTRÄ BALKAR</i> ..... |
| <input type="checkbox"/> Uppstolpat tak |   |

Taktäckning\*  
*KANALPLAST*

Underlagstak\*

Taklutning, grader\*  
*8°*

#### Säkerhet i händelse av brand

##### Brandtekniska byggnadsklasser\*

- Br 0  
 Br 1  
 Br 2  
 Br 3

##### Typ av trapphus

- Tr 1  
 Tr 2  
 Annat, ange vilket .....

Inera AB 331038 v7 1502





Alingsås kommun, Samhällsbyggnadskontoret

### Verksamhetsklass

- |                             |                             |                             |
|-----------------------------|-----------------------------|-----------------------------|
| <input type="checkbox"/> 1  | <input type="checkbox"/> 3  | <input type="checkbox"/> 5C |
| <input type="checkbox"/> 2A | <input type="checkbox"/> 4  | <input type="checkbox"/> 5D |
| <input type="checkbox"/> 2B | <input type="checkbox"/> 5A | <input type="checkbox"/> 6  |
| <input type="checkbox"/> 2C | <input type="checkbox"/> 5B |                             |

### Brandteknisk utrustning

- Automatiskt brandlarm
- Utrymningsplan
- Sprinkler
- Brandskyddsdokumentation finns

Övrig information

### Uppvärmning, ventilation och isolering

Energilansräkning eller motsvarande finns\*

- Ja
- Nej

Typ av ventilationssystem

- |  |   |
|--|---|
| <input type="checkbox"/> FTX-ventilation med återvinning | <input type="checkbox"/> F-ventilation        |
| <input type="checkbox"/> FT-ventilation                  | <input checked="" type="checkbox"/> Självdrag |
| <input type="checkbox"/> FX-frånluft med återvinning     |   |

Energihushållning och värmisolerering

$U_m$  (krav) =   $W/m^2K$

$U_m$  (medel) =   $W/m^2K$

Byggnadens energianvändning  kWh per  $m^2 A_{temp}$  och år

Åtgärder för effektiv värmeanvändning

*VÄRMEPUMP*

Beskrivning av värmesystem

Eventuell kompletterande information om uppvärmning, ventilation och isolering

### Dräneringsvatten, anslutning till

- Kommunal regnvattenledning
- Enskild

### Säkerhet vid användning

Redogörelse för tillträdes- och skyddsanordningar på tak

Barnsäkerhetsåtgärder

*HÄRDAT GLAS I GLASDÖRRAR*

Övrig information



Alingsås kommun, Samhällsbyggnadskontoret

## Skydd mot buller

Åtgärder mot utomhusbuller

Åtgärder för dämpning av ljud- och stegljudsnivå i angränsande lägenheter

Åtgärder för minskad efterklangtid

## Lämplighet för avsett ändamål

Redogörelse för lägenhetsutrustning och biutrymmen

## Tillgänglighet och användbarhet för personer med nedsatt rörelse- eller orienteringsförmåga

- |  |   |
|--|---|
| <input type="checkbox"/> Hiss installeras                    | <input type="checkbox"/> Hörselslinga installeras |
| <input type="checkbox"/> Framtida hissinstallation förbereds | <input type="checkbox"/> Bad/WC är tillgängligt   |

Övrig information

## Hushållning med vatten och avfall

- |   |  |
|---|--|
| <input type="checkbox"/> Anordning för källsortering    | <input type="checkbox"/> Anordning för våtkompostering |
| <input type="checkbox"/> Anordning för torrkompostering | <input type="checkbox"/> Urinseparering                |

Övrig information

## Övriga upplysningar



Alingsås kommun, Samhällsbyggnadskontoret

## Bilagor

### Teknisk ritning

- |   |  |
|---|--|
| <input checked="" type="checkbox"/> Sektion | <input type="checkbox"/> Grund                 |
| <input type="checkbox"/> Tak                | <input type="checkbox"/> VA                    |
| <input type="checkbox"/> Väggar             | <input type="checkbox"/> Annat, ange vad ..... |
| <input type="checkbox"/> Bjälklag           |  |

- Brandskyddsdokumentation
- Energiberäkning
- Annat, ange vad .....

### Allmänna upplysningar

Byggherre\*

Arkitekt\*

VVS-konstruktör\*

Byggnadskonstruktör\*

.....

### Underskrift

Datum och byggherrens underskrift\*

Namnförtydligande\*

Inera AB 331038 v7 1502