



ÖSTADS
SÄTERI

Dnr LOV 2020-000286 – Ankom 2020-05-28

Exteriörredovisning

LOV 2020-000286

Väggfärg fasad: NCS: S 5040-Y80R

Fönster och snickerier: S0500-N



ÖSTADS
SÄTERI

Dnr LOV 2020-000286 – Ankom 2020-04-07

Ang. vattenanslutning nybygge Hjällnäs

Nybyggnation av Hjällnäs kommer att byggas av Östads stiftelse och huset kommer att kopplas på Östads säteri centrala vattenanläggning för dricksvatten. Vattenanläggningen är belägen vid Östads säteri och är kontinuerligt kontrollerad av Alingsås kommun.

Östads stiftelse godkänner härmed att nybyggnation Hjällnäs kopplas in på vattenanläggningen.

2020-04-07

För Östads stiftelse

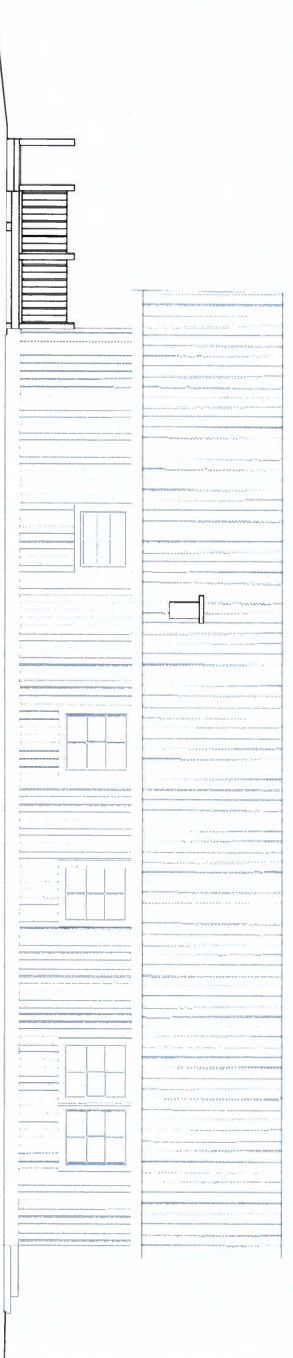

Fasad syd öst

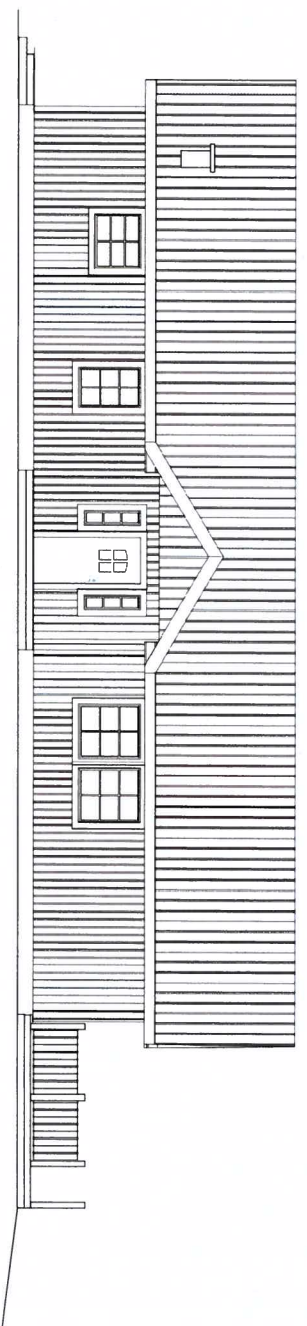

Fasad mot nord väst

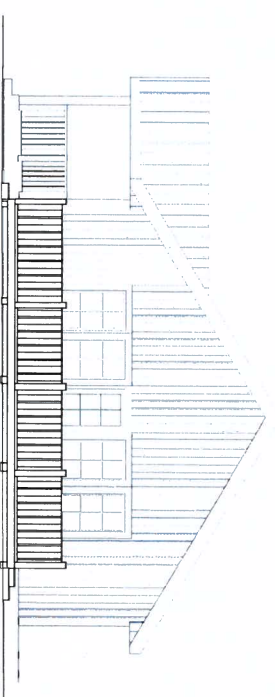

Fasad mot syd väst

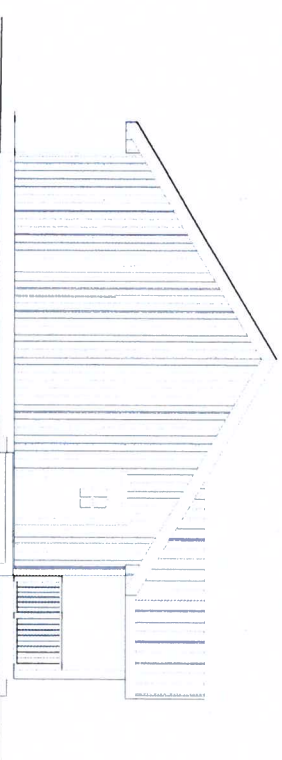

Fasad mot nord öst

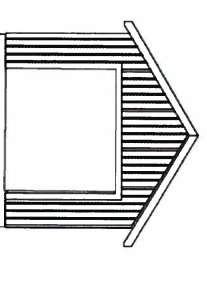

Fasad mot syd öst



Fasad mot nord öst

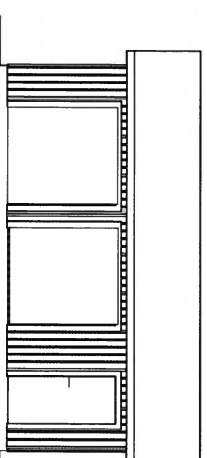

Fasad mot syd väst

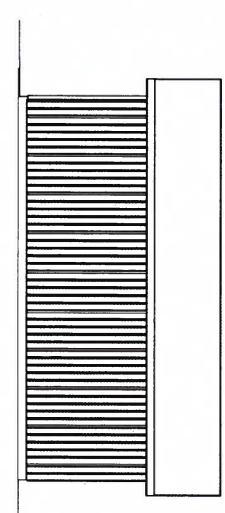

Fasad mot nord väst

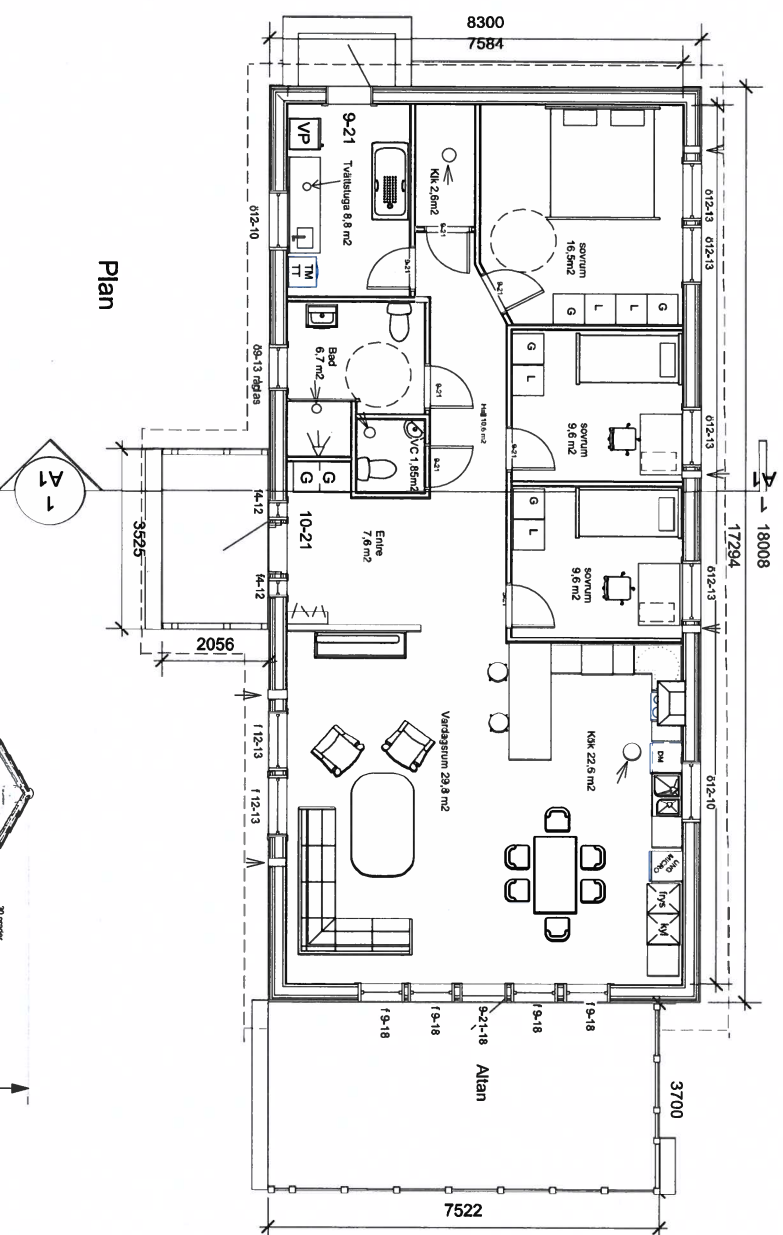

Plan

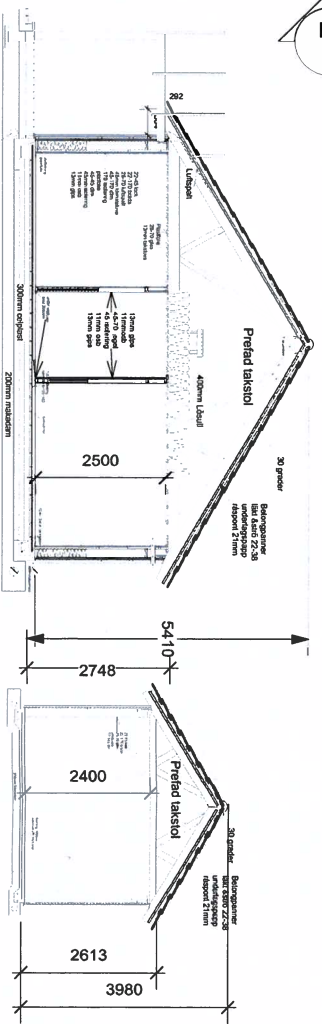

Sektion A1

sektion A2

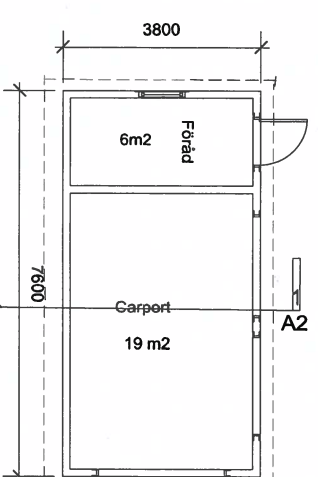

Plan

Byggyta hus 158m²
Byggyta carport 28,8 m²
boyta 131,2

del av ÖSTAD 15:1
Södra Hjällnäsavägen 19
Allingsås Kommun
Nybyggnad av bostadshus & carporty
Fasader, Planer, sektioner
Skala 1:100
rit. Lars-Ake Johansson
mob. 0708830114
den. 2020-03-30



del av ÖSTAD 15:1
Södra Hjällnäs vägen 19
Ältingås Kommun
Nybyggnad av bostadshus & carport
Marksektion
skala 1:200
den 20-04-25
rit. Lars-Ake Johansson
mob. 0708830114



ALINGSÅS

KOMMUN

NYBYGGNADSKARTA

Observera tomtplats belägen inom strandskydd.

Teckenförklaring:

- Bostad
- Uthus
- Offentlig byggnad
- Skärmtak
- Mark får ej byggas
- Mark får endast byggas med komplementbyggnader:
- Byggnad husliv
- Byggnad takkontur
- Barrskog
- Barträd
- Lövskog
- Lövträd
- Markhöjd + 65,78
- Fornninne
- Elstolpe, Belysning

- Kvarter/Traktgräns
- Fastighetsgräns
- Användningsgräns
- Egenskapsgräns
- Väggkant
- Höjdkurva
- Stenmur
- Stödmur
- Häck
- Staket
- Fornninne

Kartan är framställd av tillgängligt digitalt kartmaterial. Ingen redovisning av ledningsdragnings, rättigheter och bestämmelser. Ej heller någon kontroll av grundkartans aktualitet är gjord. Det tillkommer den sökande att själv informera om ändrade förhållanden.

| | |
|----------------------|----------------|
| Nyttillkommen ätgärd | Färdigt golv + |
| | 63,5 |

Kartan upprättad av:

Erik Nilsson

Erik Nilsson Sandberg

GIS-ingenjör

Koordinatsystem: SWEREF 99 1200

Höjdsystem: RH2000

Fastigheten:

del av ÖSTAD 15:1

Nybyggnad av bostadshus & carport

i Alingsås kommun

| | |
|---|----------------------------------|
| Tomtkarta | Detaljplan: ej plan |
| Konsult: Lars-Ake Johansson mob. 0708830114 | |
| <input type="checkbox"/> Planavgift debiteras. | Areal: m ² ca 2100 |
| <input type="checkbox"/> Fastighetsbildning erfordras | Datum: 2019-09-03 rev 2020-02-20 |

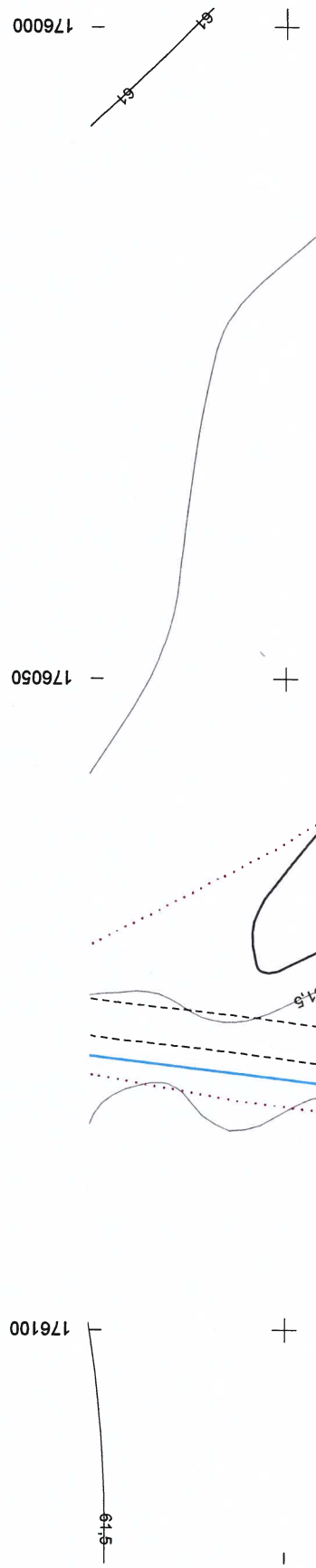
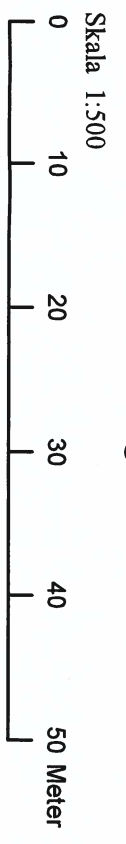

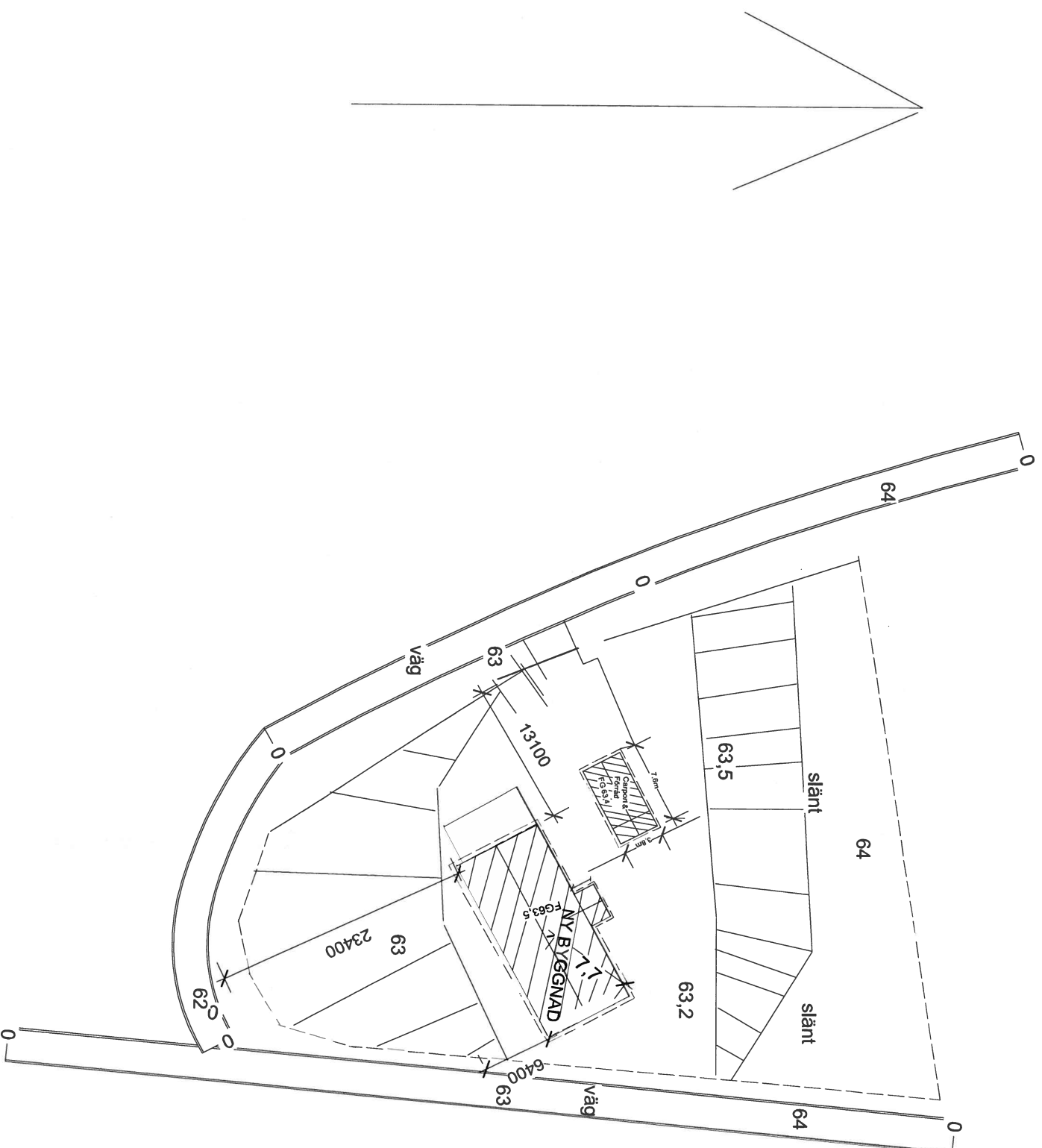

del av ÖSTAD 15:1
Södra Hjällnäsvägen 19
Alingsås Kommun
Nybyggnad av bostadshus & Carport
markplanering
skala 1:500
yta ca. 2100 m²
rit. Lars-Ake Johansson
mob. 0708830114
den. 2020-03-30