

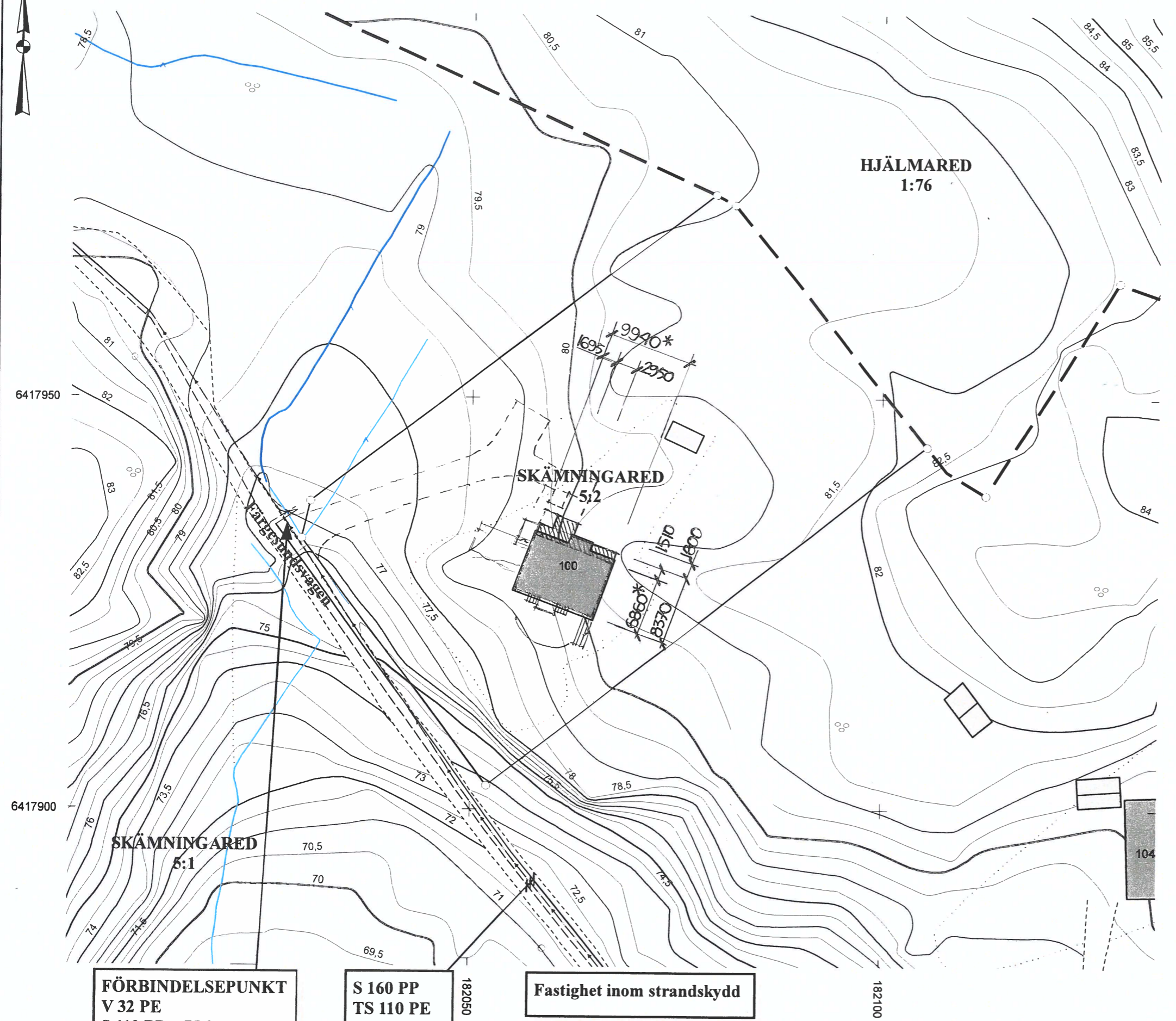

# ALINGSÅS

KOMMUN

## NYBYGGNADSKARTA



- |  |   |  |                     |
|--|---|--|---------------------|
|  | Bostad  |  | Byggnad husliv      |
|  | Uthus   |  | Byggnad takkontur   |
|  | Offentlig byggnad                                 |  | Barrskog            |
|  | Skärmtak  |  | Barrträd            |
|  | Mark får ej bebyggas                              |  | Lövskog             |
|  | Mark får endast bebyggas med komplementbyggnader. |  | Lövträd             |
|  | Kvarter/Traktgräns                                |  | + 65,78 Markhöjd    |
|  | Fastighetsgräns                                   |  | Fornminne           |
|  | Användningsgräns                                  |  | Elstolpe, Belysning |
|  | Egenskapsgräns                                    |  | Fornminne           |
|  | Väggkant  |  |                     |
|  | Höjdkurva   |  |                     |
|  | Stenmur   |  |                     |
|  | Stödmur   |  |                     |
|  | Häck  |  |                     |
|  | Staket  |  |                     |

VA anslutning

- |  |                    |  |                   |
|--|--------------------|--|-------------------|
|  | Renvattenledning   |  | Fjärrvärmeledning |
|  | Spillvattenledning |  | Gasledning        |
|  | Dagvattenledning   |  |                   |

Gatubyggnadskostnad:

Anläggningsavgift: Enligt gällande taxa.  
 Övriga upplysningar: Dagvattenavlopp tas omhand inom fastigheten.

Mått\*: befintligt

*Gert-Inge Claen*

Nyttillkommen åtgärd



Färdigt golv +

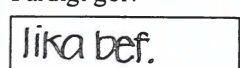

Kartan upprättad av:

*Cecilia Hjelmsten*  
 Cecilia Hjelmsten  
 GIS-ingenjör

Koordinatsystem: SWEREF 99 1200 Höjdsystem: RH2000

Fastigheten:	
<b>SKÄMNINGARED 5:2</b>	
i Alingsås kommun	
Underlag till situationsplan	Detaljplan: OB 5
Konsult:	
<input type="checkbox"/> Planavgift debiteras.	Areal: 2688 m <sup>2</sup>
<input type="checkbox"/> Fastighetsbildning erfordras	Datum: 2019-12-19

