

FÖRKLARINGAR
 ALLA HÄTT I HILLHETER DÄR EJ ANNAT ANGES.
 PLSHÖJDER ANGES I HETER ENLIGT RH2000.

HÄNVISNINGAR
 PLACERING PÅ TOHTEN ENLIGT HÄRKRITNINGAR
 SE ÄVEN RITNING A-1-0-1-010.

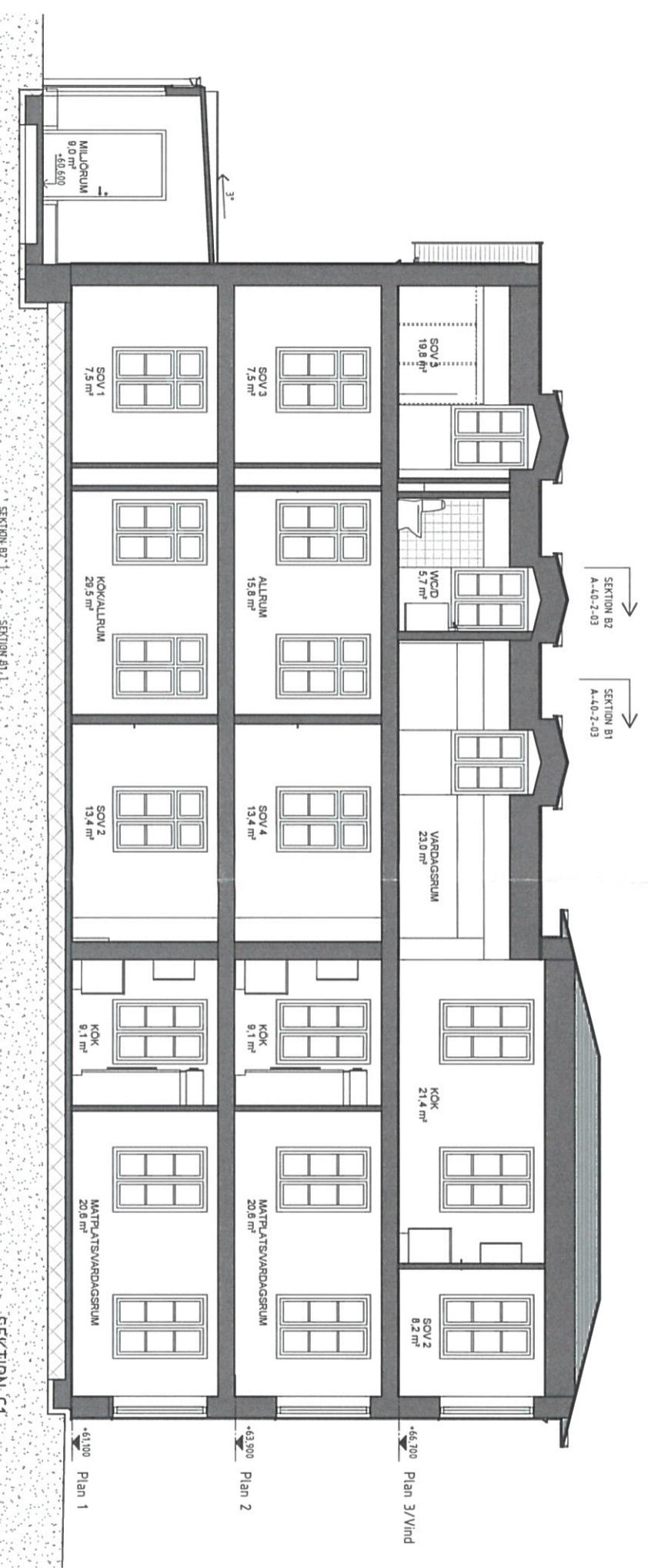

GÅRDSFASAD MOT VÄSTER OCH SEKTION A1
 (SEKTIONEN SKÄR I TRAPPANS GÅNGLINJE)



INKOMMET
 Datum 2018-07-03 / 2017-05-08
 Diarienummer 2018-07-03 / 2017-05-08
 ALINGSÅS SAMHÄLLSBYGGNADSNÄMND

BET	ANSÖKANENS AVSEER	DATUM	SLUT
BYGGLÖVSHANDLING			
TYGVÄVAREN 3 ALINGSÅS KOMMUN			
forum ARKITEKTEN			
UPPDRAGS NR	BYGGLOVENS NR	HÄNSÖKANENS NR	
16-31-5	RE	R. EKENBERG	
DATUM	ANSÖKANENS NR	HÄNSÖKANENS NR	
2018-03-29	HANS KNUTSSON		
Nybyggnad av flerbostadshus			
SEKTIONER	BYGGLOVENS NR	HÄNSÖKANENS NR	
A1 1:50	A-40-2-01		
A3 1:100			