

FÖRKLARINGAR

DENNA RITNING GÄLLER ENDAST BULLERSKYDDSSKÄRMAR & ANSLUTANDE PORTAR. ALLA MÅTT OCH MARKHÖJDER SKALL KONTROLLERAS PÅ PLATS. ALLA MÅTT ÄR I MILLIMETER OM INGET ANNAT ANGES. BULLERSKYDDSSKÄRMARS FASADER SES FRÅN UTSIDAN (MOT STADEN). SE FASADRITNINGAR BLAD 40-48, ENLIGT GÄLLANDE BYGGHANDLING. MATERIAL OCH NCS-KULÖR ENL. KULÖRBESKRIVNING. SOLID BULLERSKYDDSSKÄRM OCH PORTAR UPPFYLLER BRANDKRAV EI30.

FÖR SKÄRMMÅTT, +HÖJDER, MARK, PLACERING OCH OMFATTNING BULLERSKYDDSSKÄRMAR SE PLAN BLAD 21-39 OCH FASADER BLAD 40-48.

STOMME ENL. K BYGGHANDLING
 MARK ENL. M BYGGHANDLING
 GRÖNSKA: SMÅ TRÄD OCH BUSKAR FRAMFÖR SKÄRM ÄR EN ILLUSTRATION OCH VISAR INTE EXAKT PLACERING, ANTAL ELLER TYP. FÖR MER EXAKT UTFÖRANDE SE L BYGGHANDLING. ÖVRIGT SYMBOLISERAR BEFINTLIG GRÖNSKA.

FÖRESKRIFTER

- T1 = Träkomposit ribbor. Kulör: infärgad Grågrön
- T2 = Träkomposit liggande panel. Kulör: infärgad Grågrön.
- B1 = Betongsocel, slät ljusgrå yta
- V = Variation med liggande panel lika T2. Kulör: infärgad Grågrön.
- A = Genomsiktig skärm av akryl. Ram i kulör ljusgrå/varmförzinkad Och diskret fågelmarkering av svarta liggande linjer
- SK = Standard skärmtyp enl. leverantör. Stomme, kulör: ljusgrå/varmförzinkad Stolpar täcks med träkomposit och livar i över- och underkant med övrig träkomposit
- P = Port: ytskikt av ljusgrå/varmförzinkad plåt.
- Ab = Ljudabsorbenter på betongelement mot tågräls. Kasett av perforerad omålad Aluminium

KULÖR:
 Grågrön = Se Kulörbeskrivning

HÄNVISNINGAR

- SE RITNING
 ÖVERSIKTSPLANER (skärnhöjder ovan RÖK):
- Blad 1: 136778-14-100-0100-01 (Översiktskarta Alingsås)
 - ÖSTER: Blad 2: 136778-14-101-0100-01 (Öst- Översiktsplan Del 1-2)
 Blad 3: 136778-14-101-0100-02 (Öst- Översiktsplan Del 3-4)
 - VÄSTER: Blad 4: 136778-14-101-0100-03 (Väst- Översiktsplan Del 5-6)
 Blad 5: 136778-14-101-0100-04 (Väst- Översiktsplan Del 7)
- FASADER, FASADUTSNITT & VYER I FÄRG & SEKTIONER:
- ÖSTER: Blad 6-7: 136778-14-202-0100-07 till -07 (NÖ Fasader 1-6)
 Blad 8: 136778-14-202-0100-09 (Fasadutsnitt NÖ 1-6)
 Blad 9: 136778-14-202-0100-10 (SÖ Fasader 1-3)
 Blad 10: 136778-14-202-0100-11 (Fasadutsnitt SÖ1-5)
 Blad 12: 136778-14-202-0100-12 (ÖST - Bro 2&3, Lillån)
 Blad 13: 136778-14-202-0100-13 (ÖST - Bro 4, Vänersborgsvägen)
 - VÄSTER: Blad 14-15: 136778-14-202-0100-01 till -02 (SV Fasader 1-6)
 Blad 16: 136778-14-202-0100-03 (Fasadutsnitt SV1-8)
 Blad 17: 136778-14-202-0100-04 (NV Fasader 1-3)
 Blad 18: 136778-14-202-0100-05 (Fasadutsnitt NV1-5)
 Blad 19: 136778-14-280-0100-01 (VÄST Sektion A-A & B-B)
 Blad 20: 136778-14-202-0100-06 (SV Bro-1, Stråhle allé)

ÖVRIGA RITNINGAR:
 Blad 21-31: PLAN ÖSTER: 136778-14-110-411-103 till 136778-14-110-412-103
 Blad 32-39: PLAN VÄSTER: 136778-14-110-412-107 till 136778-14-110-413-104
 Blad 40-48: SVARTVITA FASADER: 136778-14-200-0100-001 till 136778-14-200-0100-009

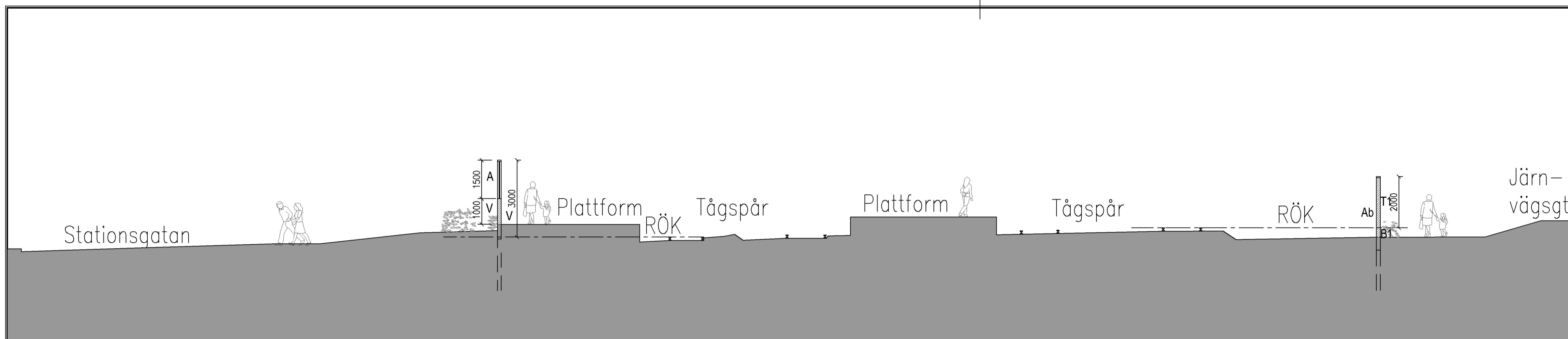
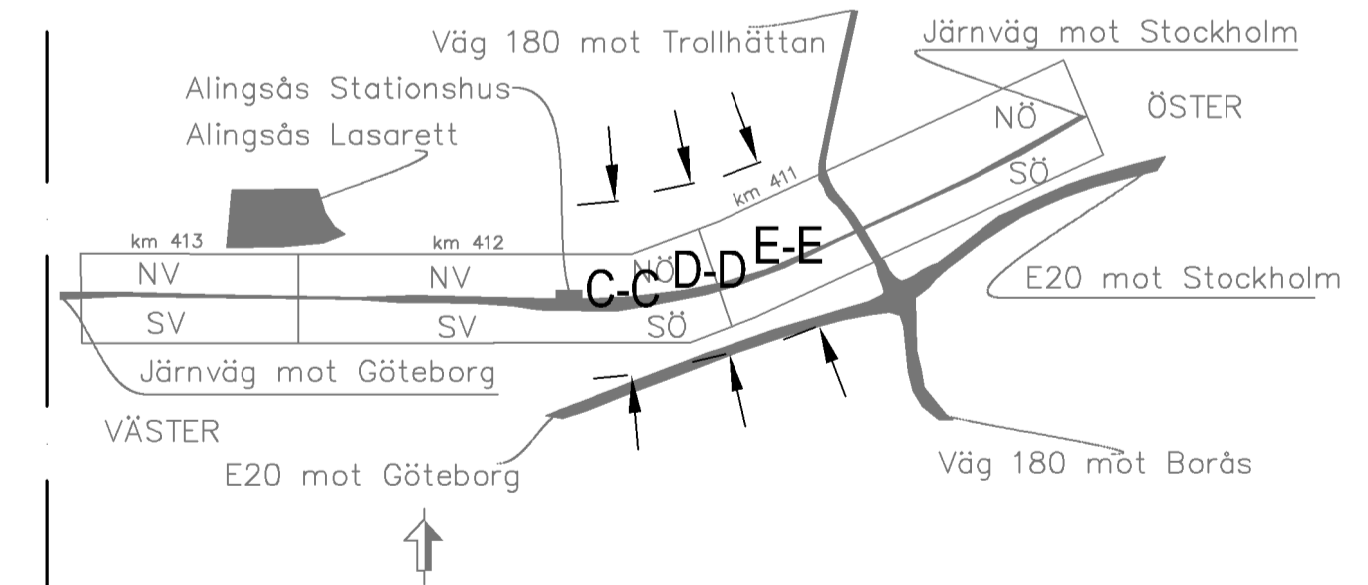

ÖSTER-SEKTION C-C

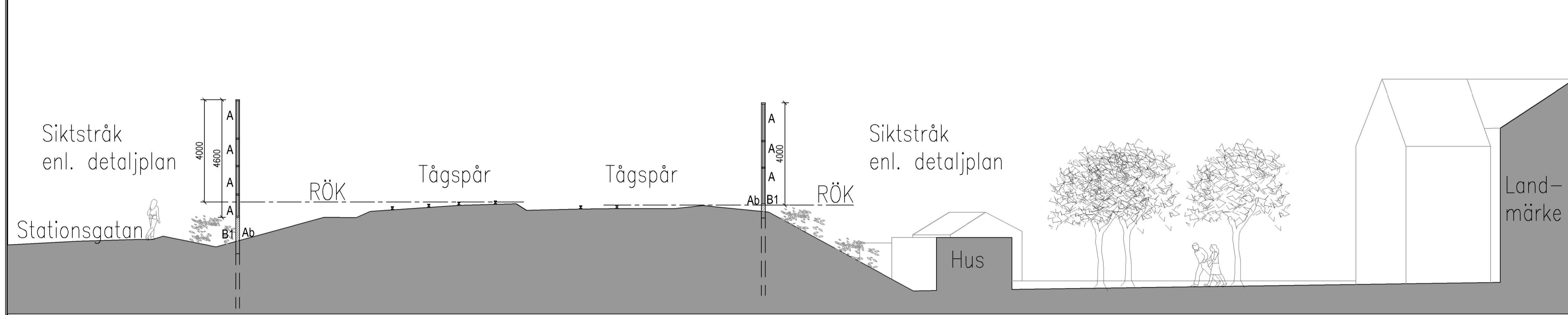

ÖSTER-SEKTION D-D

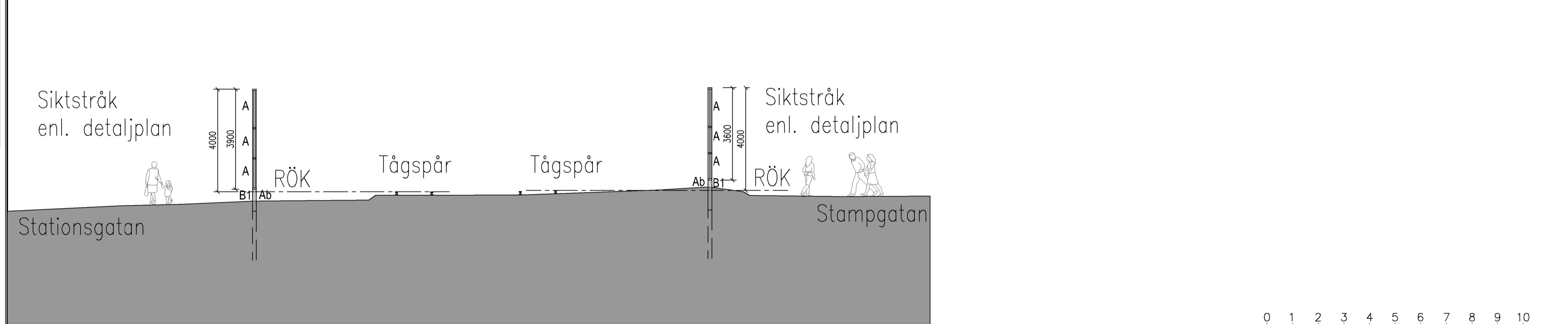

ÖSTER-SEKTION E-E

VYER 5-7 (VYMARKERING SE PLAN, ÖSTER-DEL 1&2)

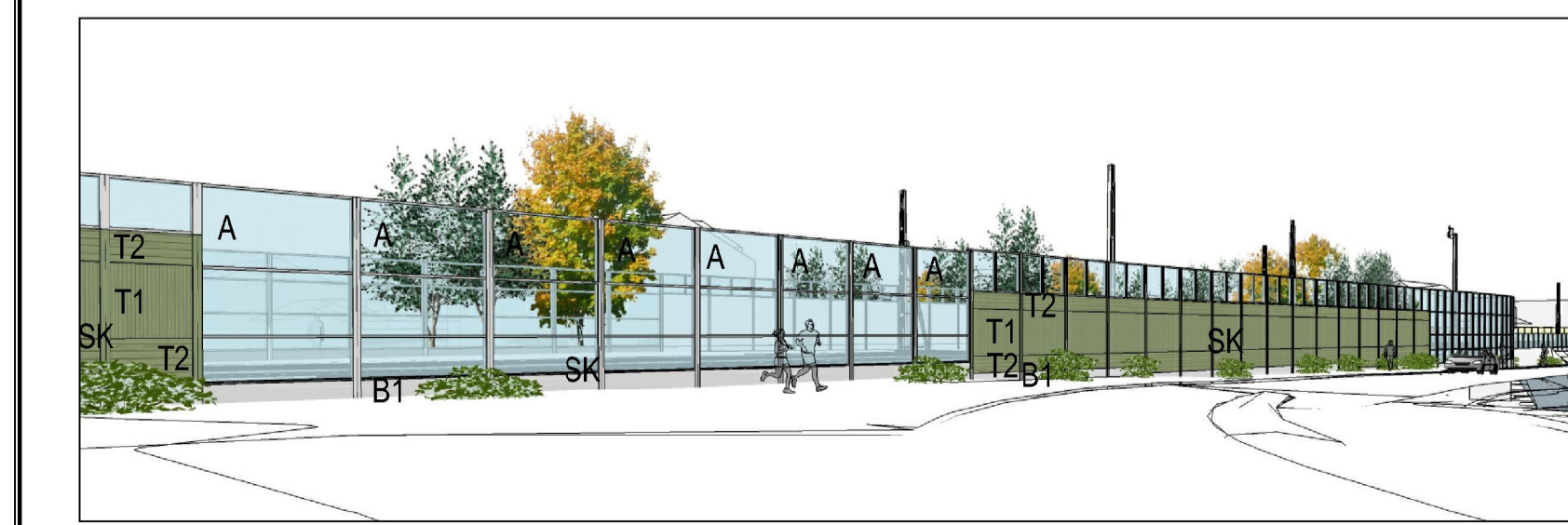

VY05-NÖ, STATIONSGATAN

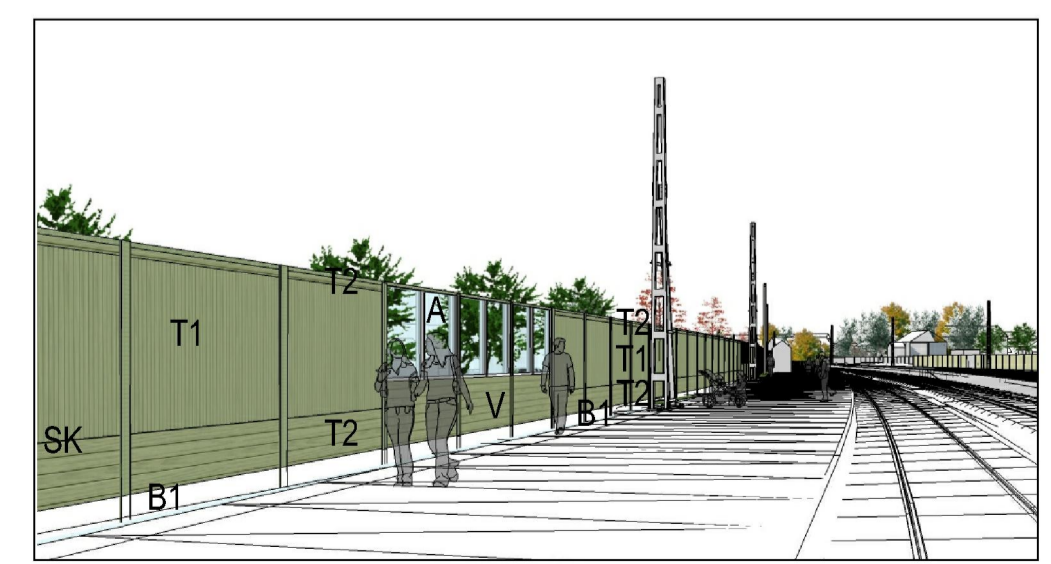

VY06-NÖ, STATIONSGATAN/PLATTFORM

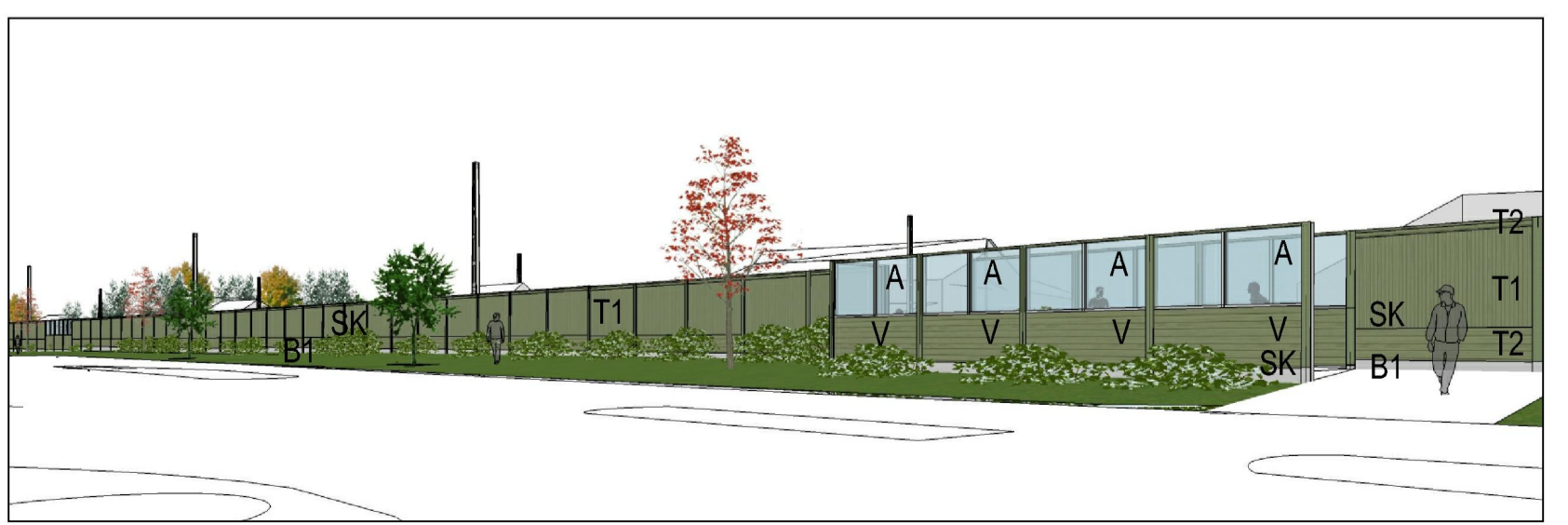

VY07-SÖ, STATIONSGATAN

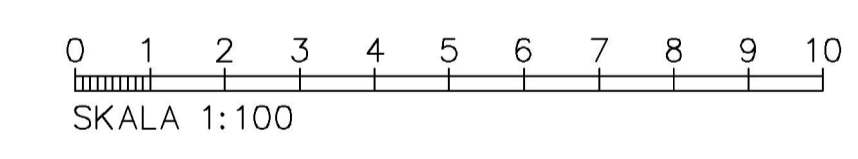

D	HÄNVISNING TILL KULÖRBESKRIVNING & REV. VY06-NÖ & SEKT. D-D	IB	2019-01-28																																								
C	TÅT & MER PANEL, MINDRE BETONGSOCKEL, REV MÅTT & SLIPSTEXT	IB	2019-01-10																																								
B	TILLKOMMANDE MÅTT FÖR RÖK	IB	2018-01-31																																								
A	TILLKOMMANDE BEFINTLIG MARK VID SKÄRM & NY TEXT	IB	2017-12-18																																								
ANDR.	ÄNDRINGEN AVSEER	ORIGN	ÄNDR. DATUM																																								
<table border="1"> <thead> <tr> <th colspan="4">ÖSTER-SEKTIONER OCH SKÄRMTYPER</th> </tr> <tr> <th>LEVERANTÖR</th> <th>AVDELNING</th> <th>LEVERANS/ÄNDRINGS-PM</th> <th>TEKNIKOMRÅDE</th> </tr> </thead> <tbody> <tr> <td>TRAFIKVERKET</td> <td>INNOVATION BY EXPERIENCE</td> <td></td> <td>ARKIT. EKT</td> </tr> <tr> <td></td> <td>UPPDRAGSNUMMER A0121012</td> <td>KONSTRUKTIONSNUMMER</td> <td>GRANSKNINGSSTATUS / SYFTE</td> </tr> <tr> <td></td> <td>SKAPAD AV IDUN BÄCK</td> <td>UTFORMNING AV BULLERSKÄRMAR ÖSTRA STRÄCKAN</td> <td>HANDLINGSTYP BYGGLOVSHANDLING</td> </tr> <tr> <td></td> <td>FRANSKAD AV ERIK ELGERED</td> <td>SEKTIONER C-C-D & E-E</td> <td>ANLÄGGNINGSTYP BYGGNADSDELAR</td> </tr> <tr> <td></td> <td>GODKÄND AV S. PETERSSON</td> <td>SKALA 1:100</td> <td>KILOMETER-METER 411 -#000-#12 -#300</td> </tr> <tr> <td></td> <td></td> <td>FORMAT A1</td> <td>RITNINGNUMMER PROJEKT 136778-14-280-0100-02</td> </tr> <tr> <td></td> <td></td> <td></td> <td>BLAD 11</td> </tr> <tr> <td></td> <td></td> <td></td> <td>ÄNDR. D</td> </tr> </tbody> </table>				ÖSTER-SEKTIONER OCH SKÄRMTYPER				LEVERANTÖR	AVDELNING	LEVERANS/ÄNDRINGS-PM	TEKNIKOMRÅDE	TRAFIKVERKET	INNOVATION BY EXPERIENCE		ARKIT. EKT		UPPDRAGSNUMMER A0121012	KONSTRUKTIONSNUMMER	GRANSKNINGSSTATUS / SYFTE		SKAPAD AV IDUN BÄCK	UTFORMNING AV BULLERSKÄRMAR ÖSTRA STRÄCKAN	HANDLINGSTYP BYGGLOVSHANDLING		FRANSKAD AV ERIK ELGERED	SEKTIONER C-C-D & E-E	ANLÄGGNINGSTYP BYGGNADSDELAR		GODKÄND AV S. PETERSSON	SKALA 1:100	KILOMETER-METER 411 -#000-#12 -#300			FORMAT A1	RITNINGNUMMER PROJEKT 136778-14-280-0100-02				BLAD 11				ÄNDR. D
ÖSTER-SEKTIONER OCH SKÄRMTYPER																																											
LEVERANTÖR	AVDELNING	LEVERANS/ÄNDRINGS-PM	TEKNIKOMRÅDE																																								
TRAFIKVERKET	INNOVATION BY EXPERIENCE		ARKIT. EKT																																								
	UPPDRAGSNUMMER A0121012	KONSTRUKTIONSNUMMER	GRANSKNINGSSTATUS / SYFTE																																								
	SKAPAD AV IDUN BÄCK	UTFORMNING AV BULLERSKÄRMAR ÖSTRA STRÄCKAN	HANDLINGSTYP BYGGLOVSHANDLING																																								
	FRANSKAD AV ERIK ELGERED	SEKTIONER C-C-D & E-E	ANLÄGGNINGSTYP BYGGNADSDELAR																																								
	GODKÄND AV S. PETERSSON	SKALA 1:100	KILOMETER-METER 411 -#000-#12 -#300																																								
		FORMAT A1	RITNINGNUMMER PROJEKT 136778-14-280-0100-02																																								
			BLAD 11																																								
			ÄNDR. D																																								

Denna ritning är Trafikverkets egendom. All obehörig begagnande av ritningen beivras enligt lag. TRAFIKVERKET

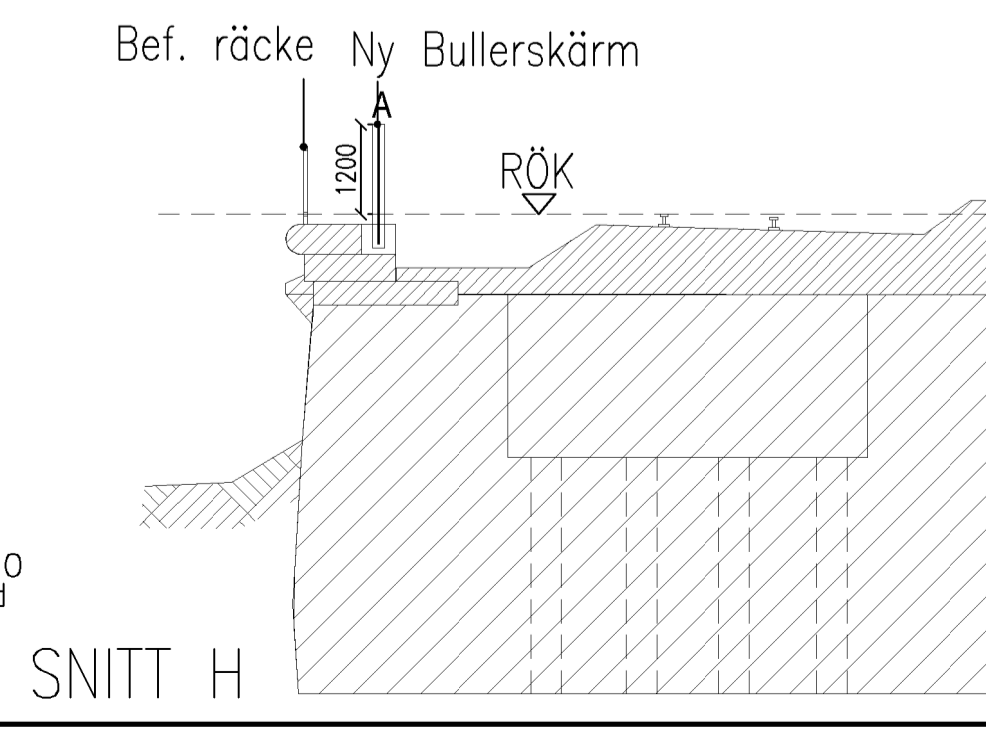
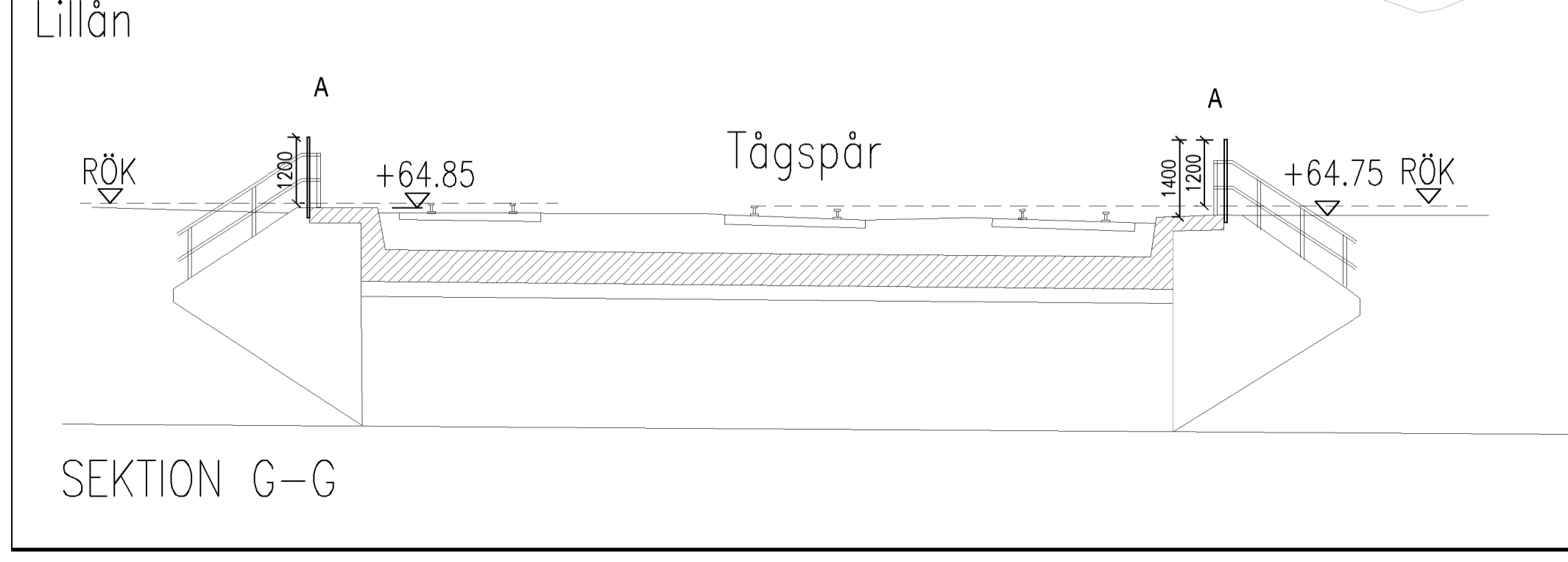
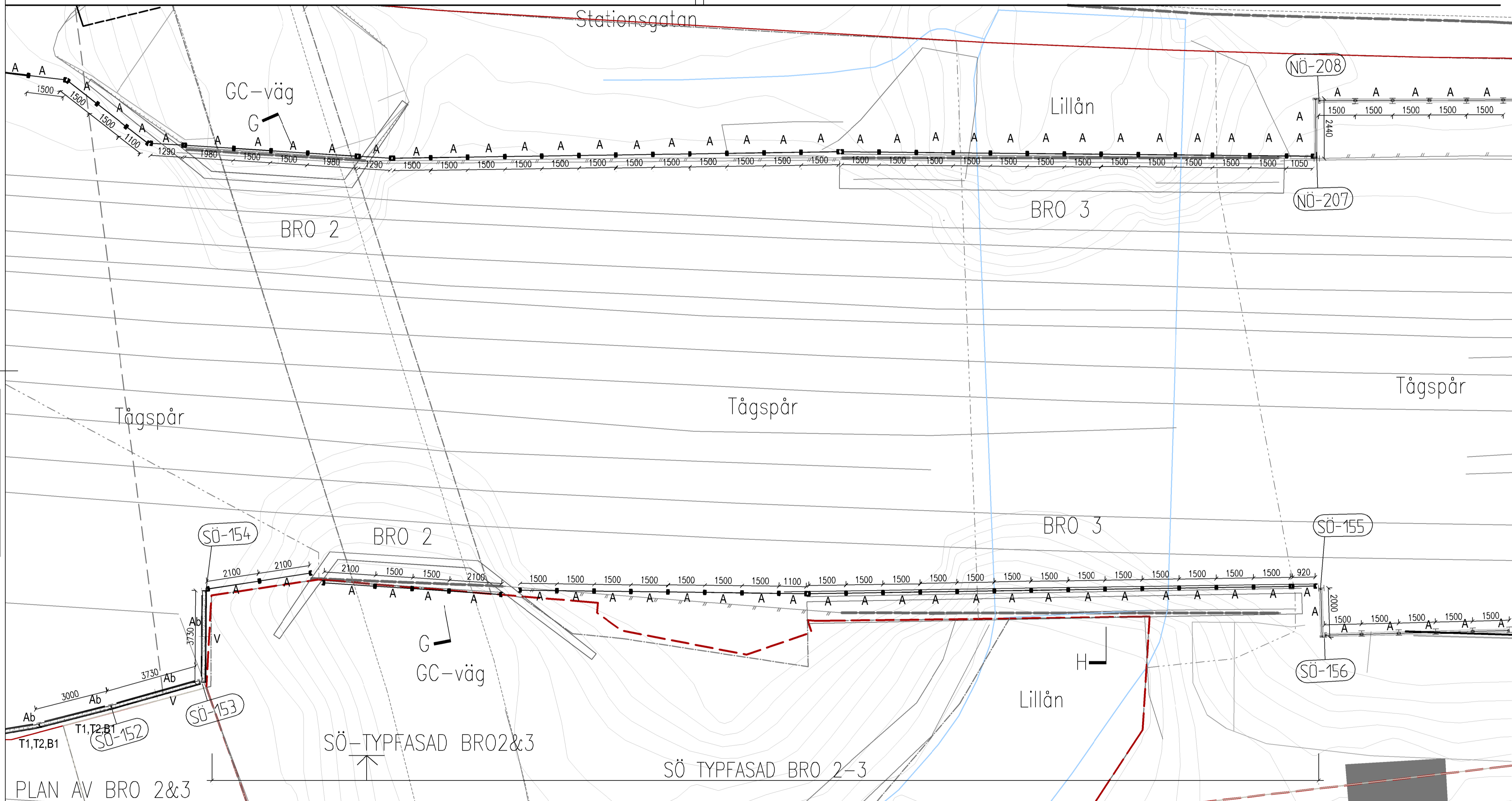
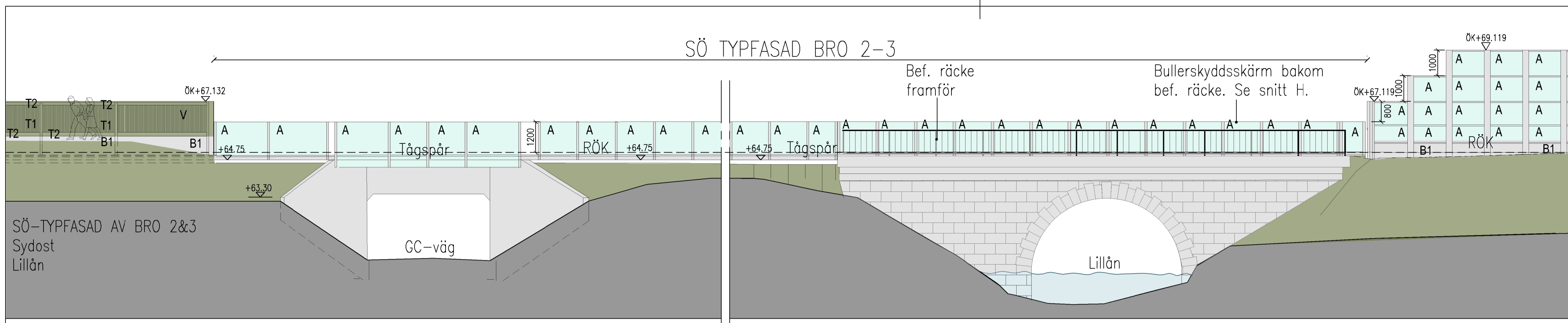

FÖRKLARINGAR

DENNA RITNING GÄLLER ENDAST BULLERSKYDDSSKÄRMAR PÅ BRO.
ALLA MÅTT OCH MARKHÖJDER SKALL KONTROLLERAS PÅ PLATS.
ALLA MÅTT ÄR I MILLIMETER OM INGET ANNAT ANGES.
BULLERSKYDDSSKÄRMARS FASADER SES FRÅN UTSIDAN (MOT STADEN).

FÖR +HÖJDER, PLACERING OCH OMFATTNING BULLERSKYDDSSKÄRMAR SE PLAN BLAD 21-39.

STOMME OCH ANSLUTNING TILL BEFINTLIG BRO ENL. K BYGGHANDLING
MARK ENL. M BYGGHANDLING

FÖRESKRIFTER

- T1 = Träkomposit ribbor. Kulör: infärgad Grågrön
- T2 = Träkomposit liggande panel. Kulör: infärgad Grågrön
- B1 = Betongsockel, slät ljusgrå yta
- V = Variation med liggande panel lika T2. Kulör: infärgad Grågrön
- A = Genomsiktlig skärm av akryl. Ram i kulör ljusgrå/varmförzinkad
Och diskret fågelmarkering av svarta liggande linjer
- SK = Standard skärmtyp enl. leverantör. Stomme, kulör: ljusgrå/varmförzinkad
Stolpar täcks med träkomposit och livar i över- och underkant med övrig träkomposit
- P = Port: ytskikt av ljusgrå/varmförzinkad plåt.
- Ab = Ljudabsorbenter på betongelement mot trägräs. Kasset av perforerad omålad Aluminium

KULÖR:
Grågrön = Se Kulörbeskrivning

HÄNVISNINGAR

- SE RITNING
ÖVERSIKTSPLANER (skärhöjder ovan RÖK):
Blad 1: 136778-14-100-0100-01 (Översiktskarta Alingsås)
ÖSTER: Blad 2: 136778-14-101-0100-01 (Öst- Översiktsplan Del 1-2)
Blad 3: 136778-14-101-0100-02 (Öst- Översiktsplan Del 3-4)
VÄSTER: Blad 4: 136778-14-101-0100-03 (Väst- Översiktsplan Del 5-6)
Blad 5: 136778-14-101-0100-04 (Väst- Översiktsplan Del 7)
- FASADER, FASADUTSNITT & VYER I FÄRG & SEKTIONER:
ÖSTER: Blad 6-7: 136778-14-202-0100-07 till -08 (NÖ Fasader 1-6)
Blad 8: 136778-14-202-0100-09 (Fasadutsnitt NÖ 1-6)
Blad 9: 136778-14-202-0100-10 (SÖ Fasader 1-3)
Blad 10: 136778-14-202-0100-11 (Fasadutsnitt SÖ1-5)
Blad 11: 136778-14-280-0100-02 (ÖST Sektion C-C, D-D & E-E)
Blad 13: 136778-14-202-0100-13 (ÖST - Bro 4, Vänersborgsvägen)
VÄSTER: Blad 14-15: 136778-14-202-0100-01 till -02 (SV Fasader 1-6)
Blad 16: 136778-14-202-0100-03 (Fasadutsnitt SV1-8)
Blad 17: 136778-14-202-0100-04 (NV Fasader 1-3)
Blad 18: 136778-14-202-0100-05 (Fasadutsnitt NV1-5)
Blad 19: 136778-14-280-0100-01 (VÄST Sektion A-A & B-B)
Blad 20: 136778-14-202-0100-06 (SV Bro-1, Stråhle allé)

- ÖVRIGA RITNINGAR:
Blad 21-31: PLAN ÖSTER: 136778-14-110-411-103 till 136778-14-110-412-103
Blad 32-39: PLAN VÄSTER: 136778-14-110-412-107 till 136778-14-110-413-104
Blad 40-48: SVARTVITA FASADER: 136778-14-200-0100-001 till 136778-14-200-0100-009
Blad 49-53: SVARTVITA FASADUTSNITT MOT STAD & SPÅ: 136778-14-220-0100-001 till -005
Blad 54-57: TYPFASAD & SNITT: 136778-14-220-0100-006 till -009
Blad 58: VY AV SKÄRM VID BRO 3/LILLÅN: 136778-14-220-0100-010

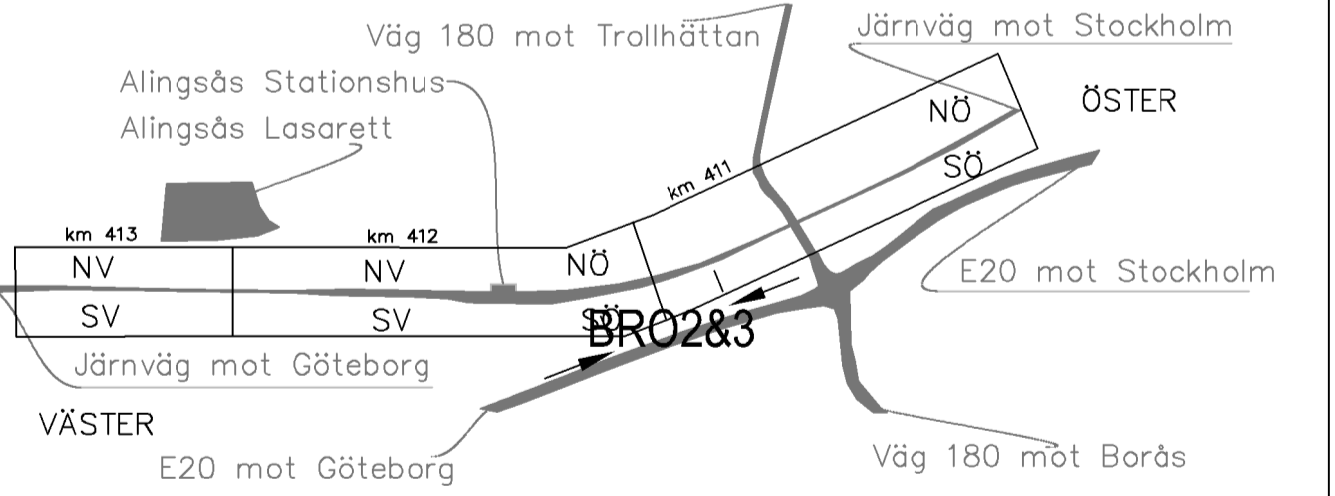

D	HÄNVISNING TILL KULÖRBESKRIVNING & FALURÖD UTGÅTT PÅ SÖ-SKÄRM 2M	IB	2019-01-28
C	TÄT & MER PANEL, MINDRE BETONGSOCKEL, REV MÅTT & SLIPSTEXT FÄRGLAGD FASAD, GABION UTGÅTT	IB	2019-01-10
B	TILLKOMMANDE MARKERING FÖR RÖK & MÅTT & REV ENL. BYGGHANDL.	IB	2018-01-31
A	REV. AV INTILLIGGANDE BULLERSKYDDSSKÄRMAR & NY TEXT	IB	2017-12-18

LEVERANTÖR	AVDELNING	LEVERANS/ÄNDRINGS-PM	TEKNIKOMRÅDE
TRAFIKVERKET	INNOVATION BY EXPERIENCE		
UPPRAGSNUMMER	AVDELNING	KONSTRUKTIONSNUMMER	GRANSKNINGSSTATUS / SYFTE
A0121012			
SKAPAD AV	HANDLINGSTYP	BYGGLOVSHANDLING	
DUUN BÄCK	BYGGLOVSHANDLING		
FÖRSKAD AV	BYGGNADSTYP	BYGGNADSDELAR	
ERIK ELGERED	UTFORMNING AV BULLERSKÄRMAR		
ÖSTRA STRÄCKAN	ÖSTRA STRÄCKAN		
GODKÄND AV	BLAD	RITNINGSNUMMER	PROJEKT
S. PETERSSON	2016.12.20	136778-14-202-0100-12	
SKALA	FÖRMAT	BLAD	NÄSTA BLAD
1:100	A1	12	13
RITNINGSNUMMER FÖRVALTNING	ANDR.		
	D		

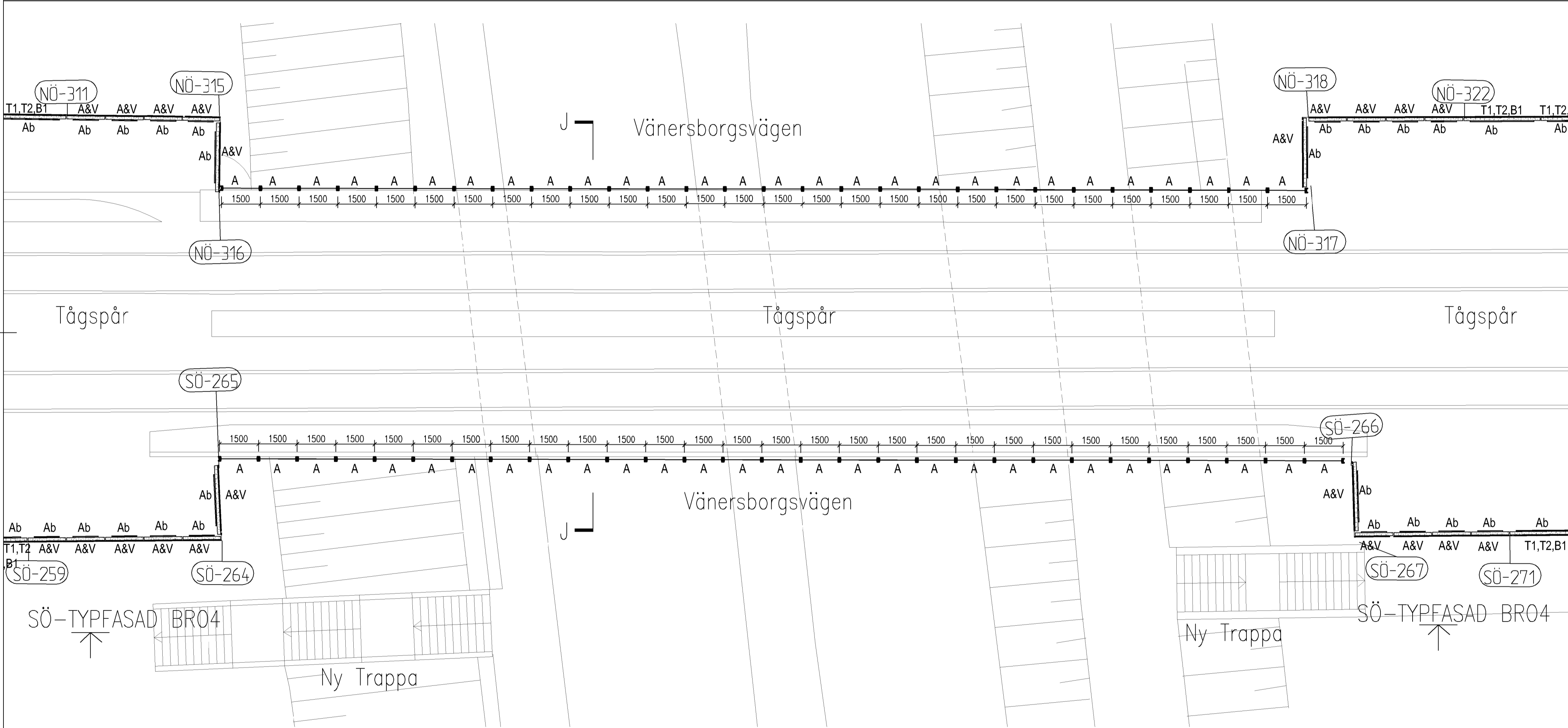
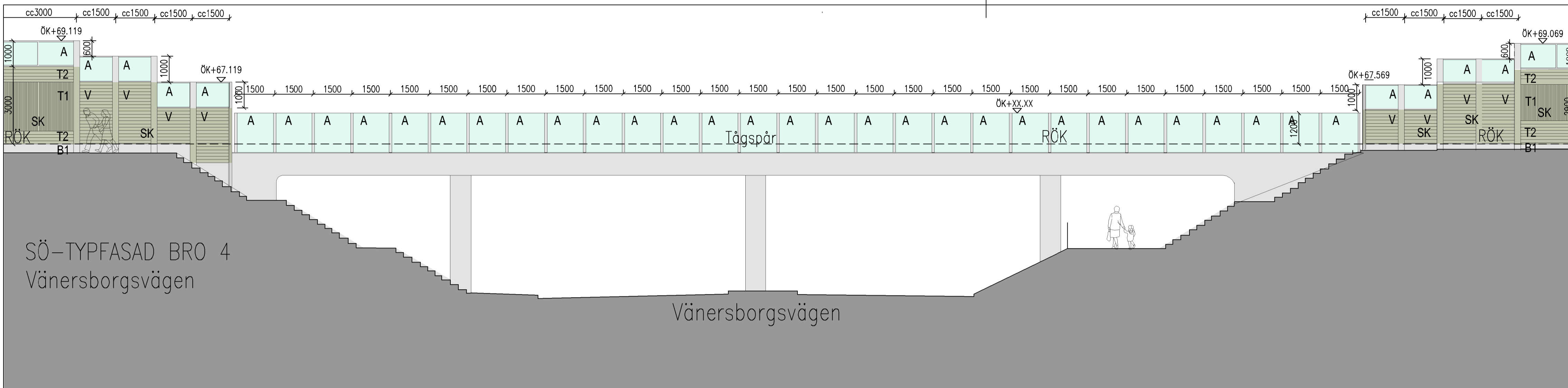

PLAN AV BRO 4
Vänersborgsvägen

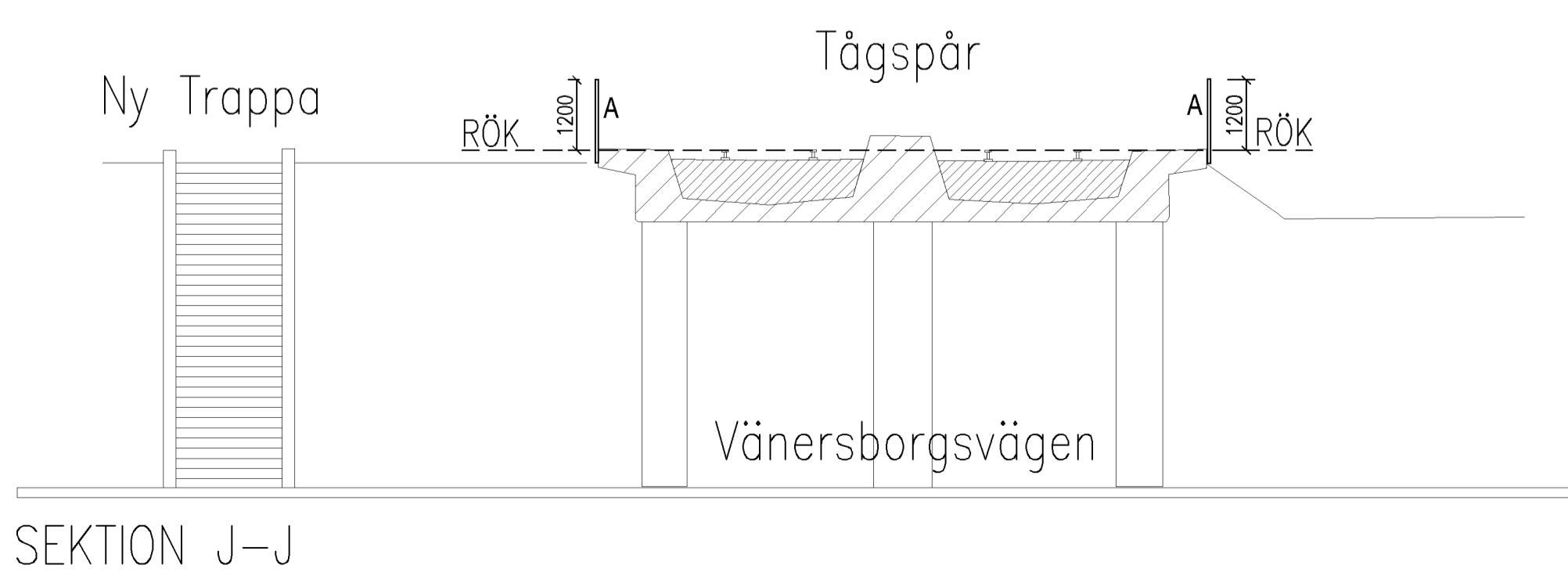

FÖRKLARINGAR

DENNA RITNING GÄLLER ENDAST BULLERSKYDDSSKÄRMAR PÅ BRO.
 ALLA MÅTT OCH MÄRKHÖJDER SKALL KONTROLLERAS PÅ PLATS.
 ALLA MÅTT ÄR I MILLIMETER OM INGET ANNAT ANGES.
 BULLERSKYDDSSKÄRMARS FASADER SES FRÅN UTSIDAN (MOT STADEN).

FÖR +HÖJDER, PLACERING OCH OMFATTNING BULLERSKYDDSSKÄRMAR SE PLAN
 BLAD 21-39.

STOMME OCH ANSLUTNING TILL BEFINTLIG BRO ENL. K BYGGHANDLING
 MARK ENL. M BYGGHANDLING

FÖRESKRIFTER

- T1 = Träkomposit ribbor. Kulör: infärgad Grågrön
 - T2 = Träkomposit liggande panel. Kulör: infärgad Grågrön
 - B1 = Betongsockel, slät ljusgrå yta
 - V = Variation med liggande panel lika T2. Kulör: infärgad Grågrön
 - A = Genomsiktig skärm av akryl. Ram i kulör ljusgrå/varmförzinkad
 Och diskret fågelmarkering av svarta liggande linjer
 - SK = Standard skärmtyp enl. leverantör. Stomme, kulör: ljusgrå/varmförzinkad
 Stolpar täcks med träkomposit och livar i över- och underkant med övrig träkomposit
 - P = Port: yttskikt av ljusgrå/varmförzinkad plåt.
 - Ab = Ljudabsorbenter på betongelement mot tegrås. Kasett av perforerad omålad Aluminium
- KULÖR:
 Grågrön = Se Kulörbeskrivning

HÄNVISNINGAR

- SE RITNING**
ÖVERSIKTSPLANER (skärnhöjder ovan RÖK):
 Blad 1: 136778-14-100-0100-01 (Översiktskarta Alingsås)
 ÖSTER: Blad 2: 136778-14-101-0100-01 (Öst- Översiktsplan Del 1-2)
 Blad 3: 136778-14-101-0100-02 (Öst- Översiktsplan Del 3-4)
 VÄSTER: Blad 4: 136778-14-101-0100-03 (Väst- Översiktsplan Del 5-6)
 Blad 5: 136778-14-101-0100-04 (Väst- Översiktsplan Del 7)
- FASADER, FASADUTSNITT & VYER I FÄRG & SEKTIONER:**
 ÖSTER: Blad 6-7: 136778-14-202-0100-07 till -08 (NÖ Fasader 1-6)
 Blad 8: 136778-14-202-0100-09 (Fasadutsnitt NÖ 1-6)
 Blad 9: 136778-14-202-0100-10 (SÖ Fasader 1-3)
 Blad 10: 136778-14-202-0100-11 (Fasadutsnitt SÖ1-5)
 Blad 11: 136778-14-280-0100-02 (ÖST Sektion C-C, D-D & E-E)
 Blad 12: 136778-14-202-0100-12 (ÖST - Bro 2&3, Lillån)
 VÄSTER: Blad 14-15: 136778-14-202-0100-01 till -02 (SV Fasader 1-6)
 Blad 16: 136778-14-202-0100-03 (Fasadutsnitt SV1-8)
 Blad 17: 136778-14-202-0100-04 (NV Fasader 1-3)
 Blad 18: 136778-14-202-0100-05 (Fasadutsnitt NV1-5)
 Blad 19: 136778-14-280-0100-01 (VÄST Sektion A-A & B-B)
 Blad 20: 136778-14-202-0100-06 (SV Bro-1, Stråhle allé)

- ÖVRIGA RITNINGAR:**
 Blad 21-31: PLAN ÖSTER: 136778-14-110-411-103 till 136778-14-110-412-103
 Blad 32-39: PLAN VÄSTER: 136778-14-110-412-107 till 136778-14-110-413-104
 Blad 40-48: SVARTVITA FASADER: 136778-14-200-0100-001 till 136778-14-200-0100-009
 Blad 49-53: SVARTVITA FASADUTSNITT MOT STAD & SPÅ: 136778-14-220-0100-001 till -005
 Blad 54-57: TYPFASAD & SNITT: 136778-14-220-0100-006 till -009
 Blad 58: VY AV SKÄRM VID BRO 3/LILLÅN: 136778-14-220-0100-010

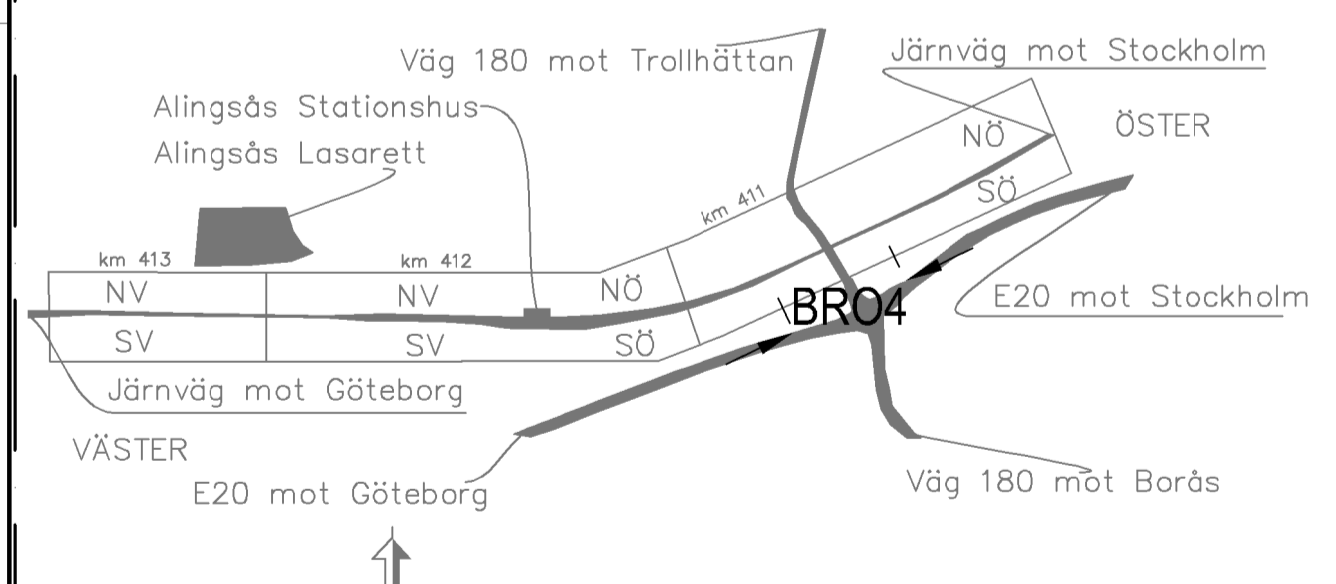

D	HÄNVISNING TILL KULÖRBESKRIVNING	IB	2019-01-28
C	TÄT & MER PANEL, MINDRE BETONGSOCKEL, REV MÅTT & SLIPSTEXT FÄRGLAGD FASAD, GABION UTGÅTT	IB	2019-01-10
B	TILLKOMMANDE MÄRKING FÖR RÖK & MÅTT & REV ENL. BYGGHANDL.	IB	2018-01-31
A	REV. AV INTILLIGGANDE BULLERSKYDDSSKÄRMAR & NY TEXT	IB	2017-12-18
ÄNDR. ÄNDRINGENÄVNER		ISGN	ÄNDR DATUM
TYP AV PLAN			

LEVERANTÖR TRAFIKVERKET	AVDELNING INNOVATION BY EXPERIENCE	LEVERANS/ÄNDRINGS-PM	TEKNIKOMRÅDE
SKAPAD AV IDUN BÄCK	UPPDRAGSNUMMER A0121012	KONSTRUKTIONSNUMMER	HANDLINGSTYP BYGGLOVSHANDLING
GRANSKAD AV ERIK ELGERED	BR04 - PLAN, TYPFASAD & SEKTION.	FORMAT	BYGGNADSDLAR
GODKÄND AV S. PETERSSON	SKALA 1:100	FORMAT A1	BYGGNADSDLAR
DATUM 2016.12.20	RITINGSNUMMER FÖRVALTNING	BLAD 13	BYGGNADSDLAR
		NÄSTA BLAD 14	BYGGNADSDLAR
		ÄNDR. D	BYGGNADSDLAR

SKALA 1:100