Förslag som antagits vid MBL 11 § 2018-10-04
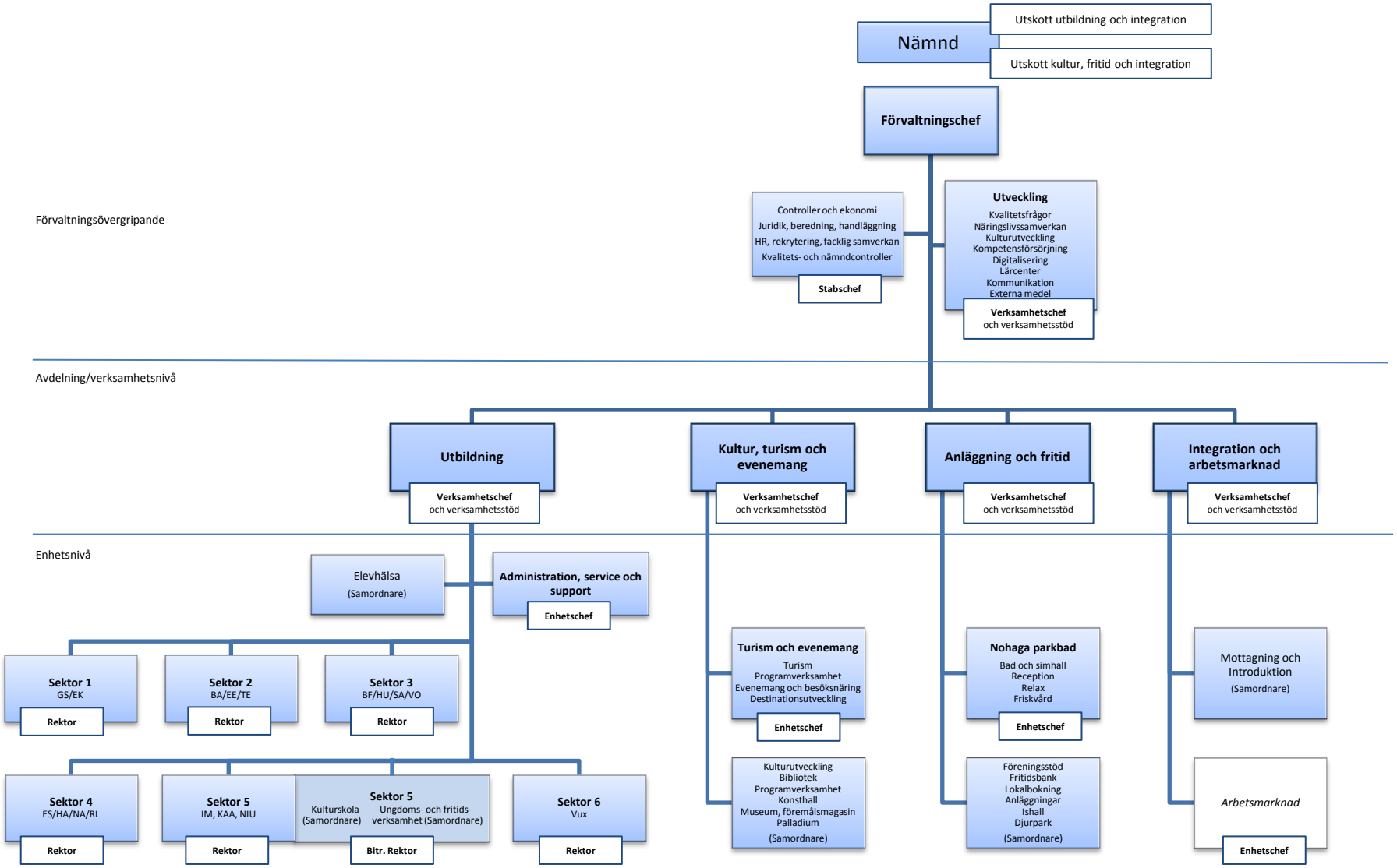
Förslag ny organisation - Utbildningsförvaltningen och Kultur- och fritidsförvaltningen