

## INFORMATION

alla mått är i mm om inget annat angetts.  
med reservation för eventuella skillnader mellan underlag för ritningar och verkligheten.

## EXTERIÖR:

FASAD:  
Stående träpanel med lockläkt  
NCS S-0502-Y

TAK:  
Falsat plåttak  
Svart

FÖNSTER:  
Aluminium  
NCS S-0502-Y

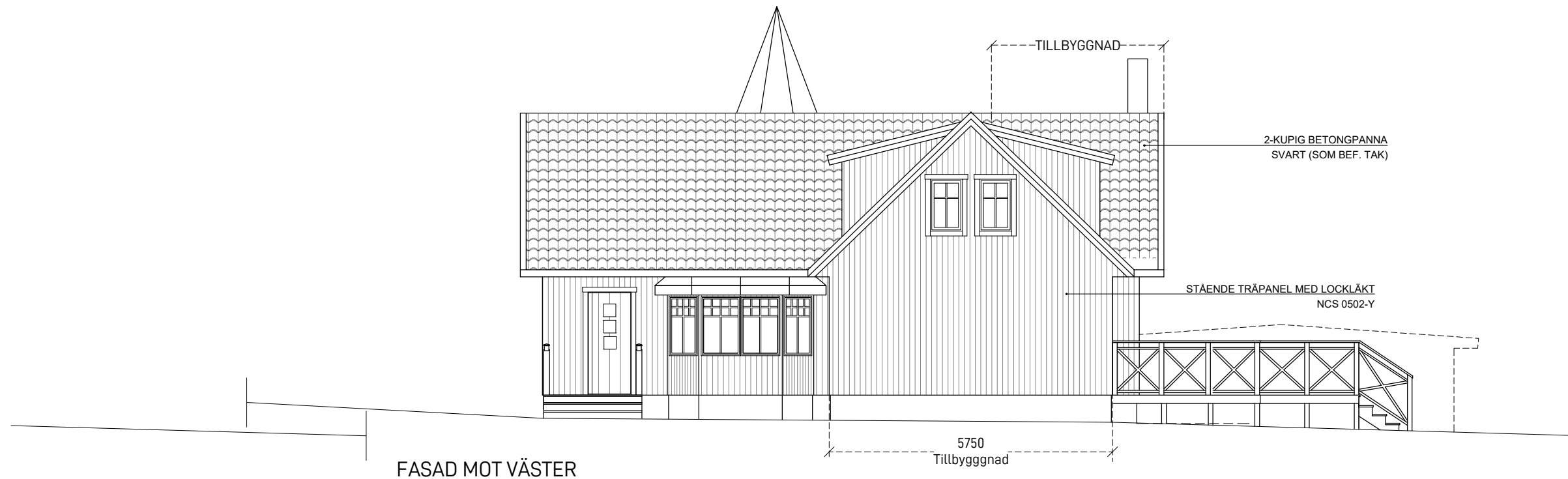

FASAD MOT VÄSTER

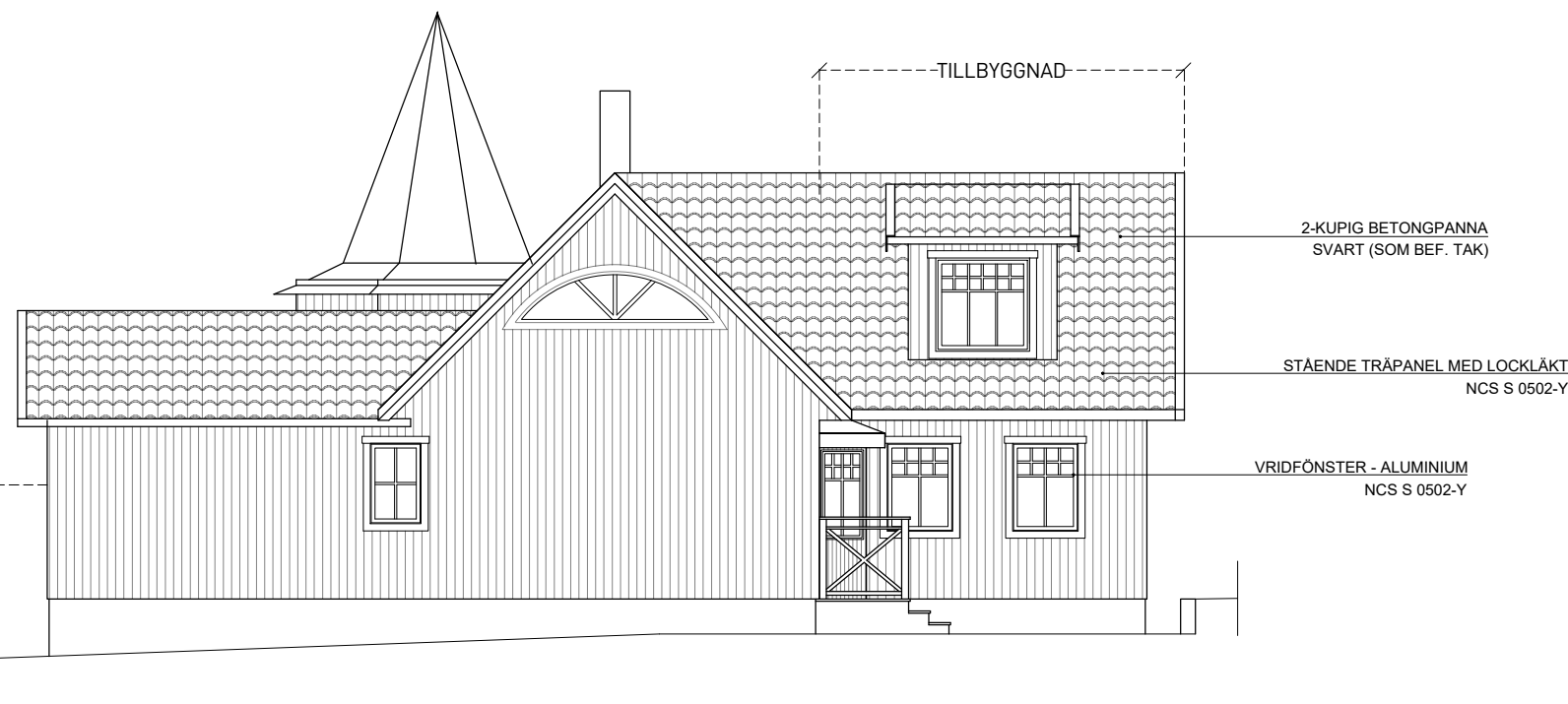

FASAD MOT NORR

X	X	X	XX-XX-XX
BET	ANT	ÄNDRINGEN AVSER	DATUM

## BYGGLOVSHANDLING



NORDIN | ARKITEKTUR

## VILLA SAXEBÄCKEN

SAXEBÄCKEN 2:11

TELEFON 0762-325788	E-MAIL sofia@nordinarkitektur.se
RITAD AV SN	DATUM 2024-10-11

OMBYGGNAD AV BEFINTLIG FASTIGHET

VILLA  
FASADER

SKALA - A3 1:100	RITNINGNUMMER A.3
---------------------	----------------------