

FASAD MOT ÖSTER

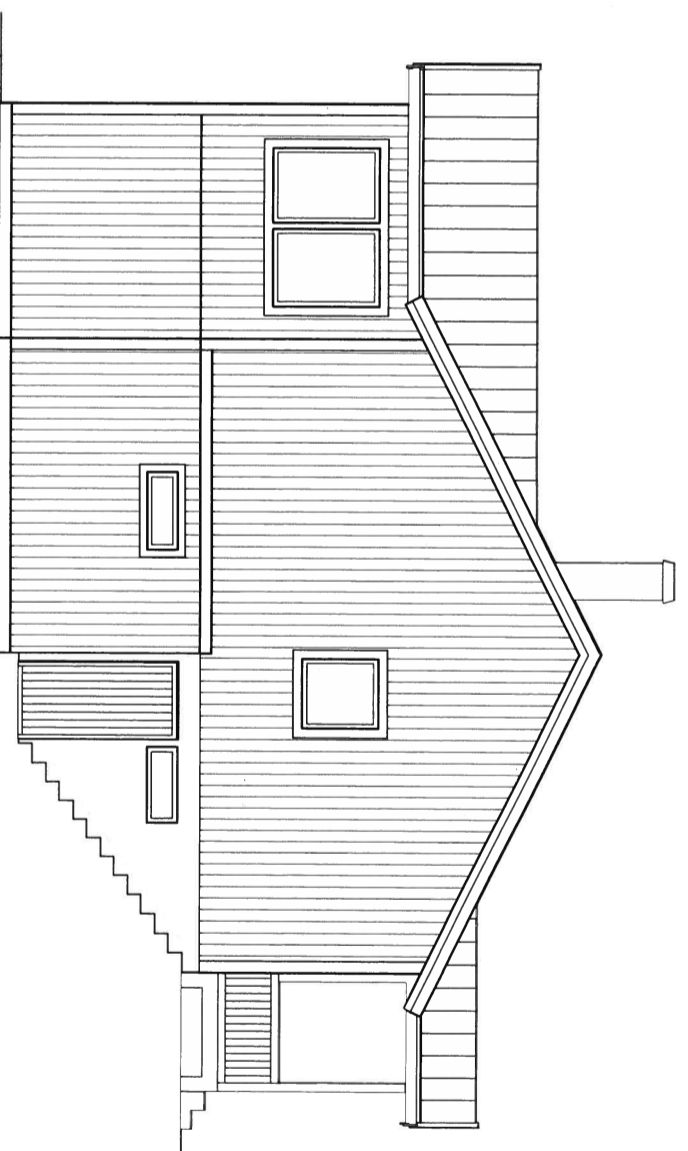

FASAD MOT SÖDER

TILLBYGGNAD 3100

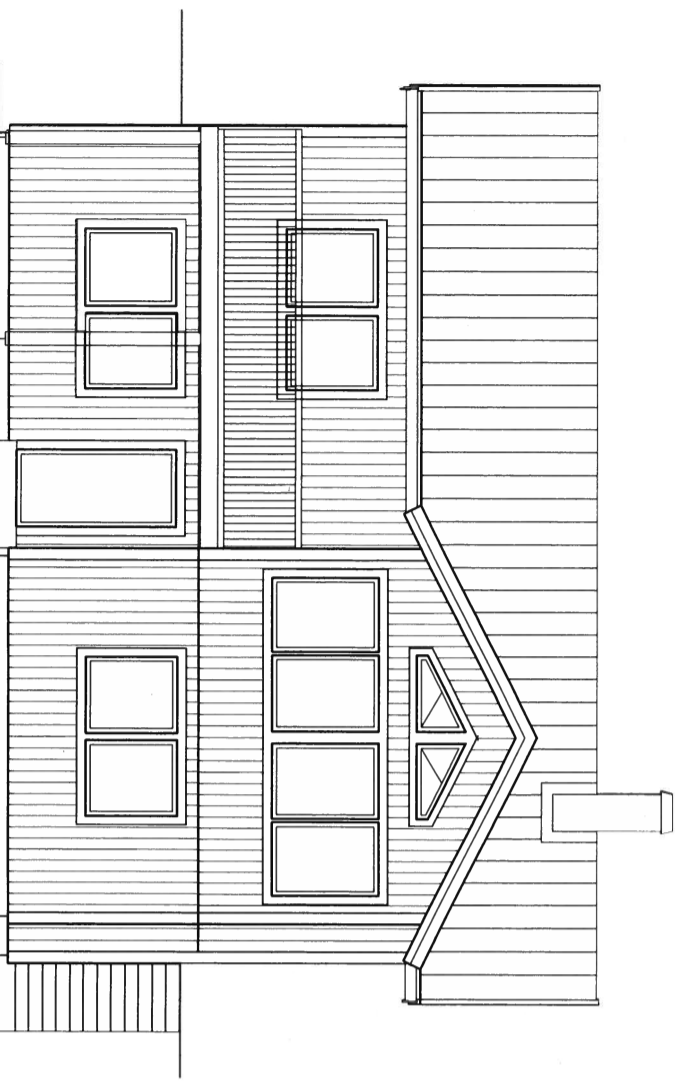

FASAD MOT VÄSTER

TILLBYGGNAD 5000

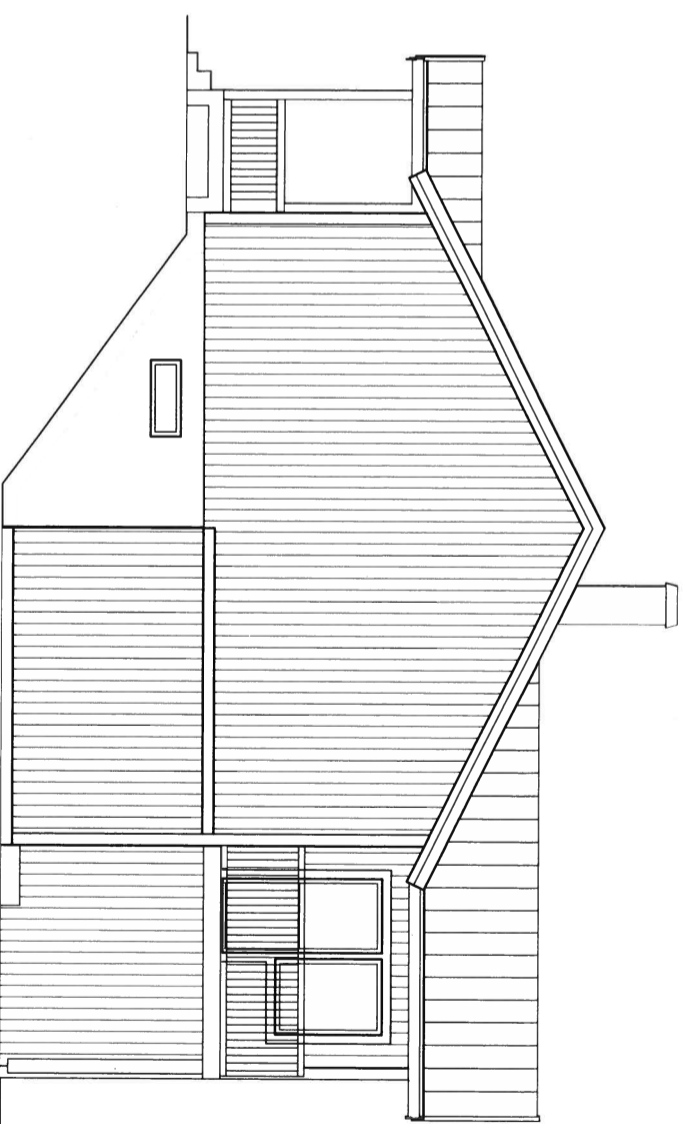

FASAD MOT NORR

TILLBYGGNAD 3100

FASAD o KULÖRBESKRIVNING
TAK : SVART
PLÅTAR, HÄNGRÄNNA o STUPRÖR : SVARTA
FASAD VÄGGAR :
KULÖR: GRÅBEIGE (JOTUN 8558 BALMY GREY)
FÖNSTER, DÖRRAR O FÖDER
KULÖR: NCS S0502-Y

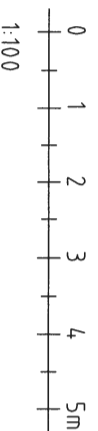

RITNINGAR UPPRÄTTADE
UTIFRÅN ÄLDRE BEF. UNDERLAG
AVVIKELSER KAN FÖREKOMMA
MÅTT KONTROLLERAS PÅ PLATS

| | | | | | |
|---------------------------|------------|------------------------------------|--------|-------------------|--------|
| B | | FÖNSTERST - KULÖR | | A-L.L. 2024/04/22 | |
| A | BEF | FÖNSTERSTÖRLEKAR | | A-L.L. 2024/04/11 | |
| BYGGLOVSRTITNING | | SAXEBÄCKEN 2:44, ALINGSÅS KOMMUN | | | |
| dilatark AB | | Arkitektfirma | | | |
| Arne-Lennart Lennart | | Sundsvensgatan 44, 441 39 Alingsås | | | |
| www.dilatark.se | | www.dilatark.se | | | |
| UPPRISNING NR | 21 07 49 | RITAD AV | A-L.L. | HANDLAGGARE | A-L.L. |
| DATUM | 2022-05-23 | ANSVARIG | | | |
| TILLBYGGNAD AV BOSTADSHUS | | | | | |
| FASADER | | | | | |
| SKALA | 1:100 | NUMMER | 403-01 | 1 BEF | |

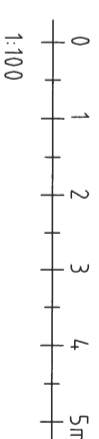
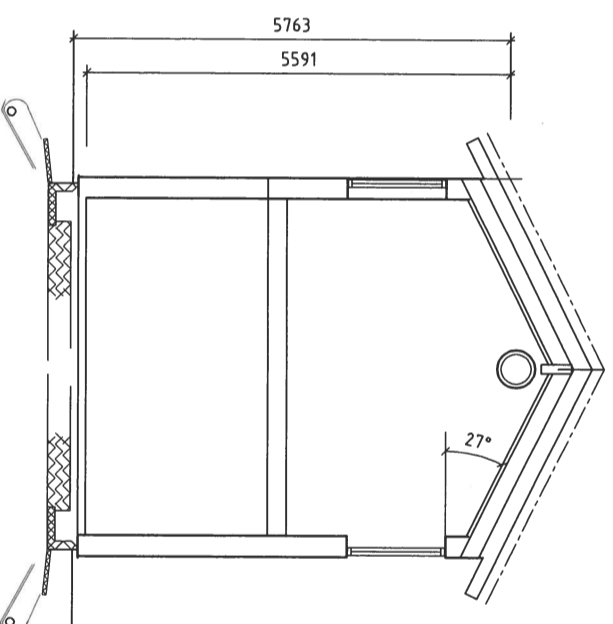
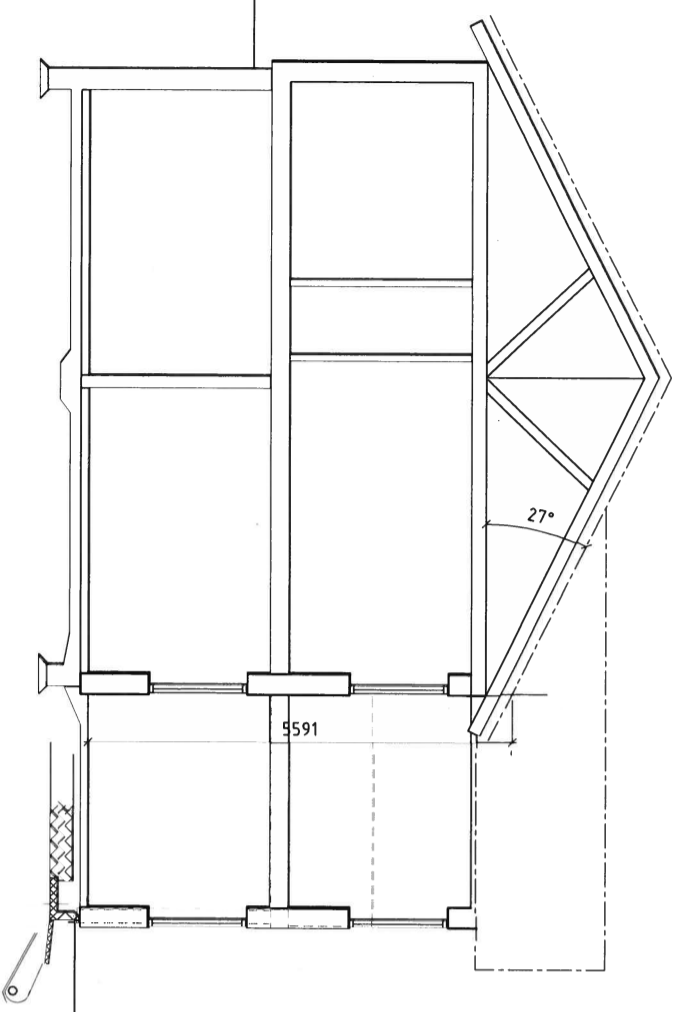
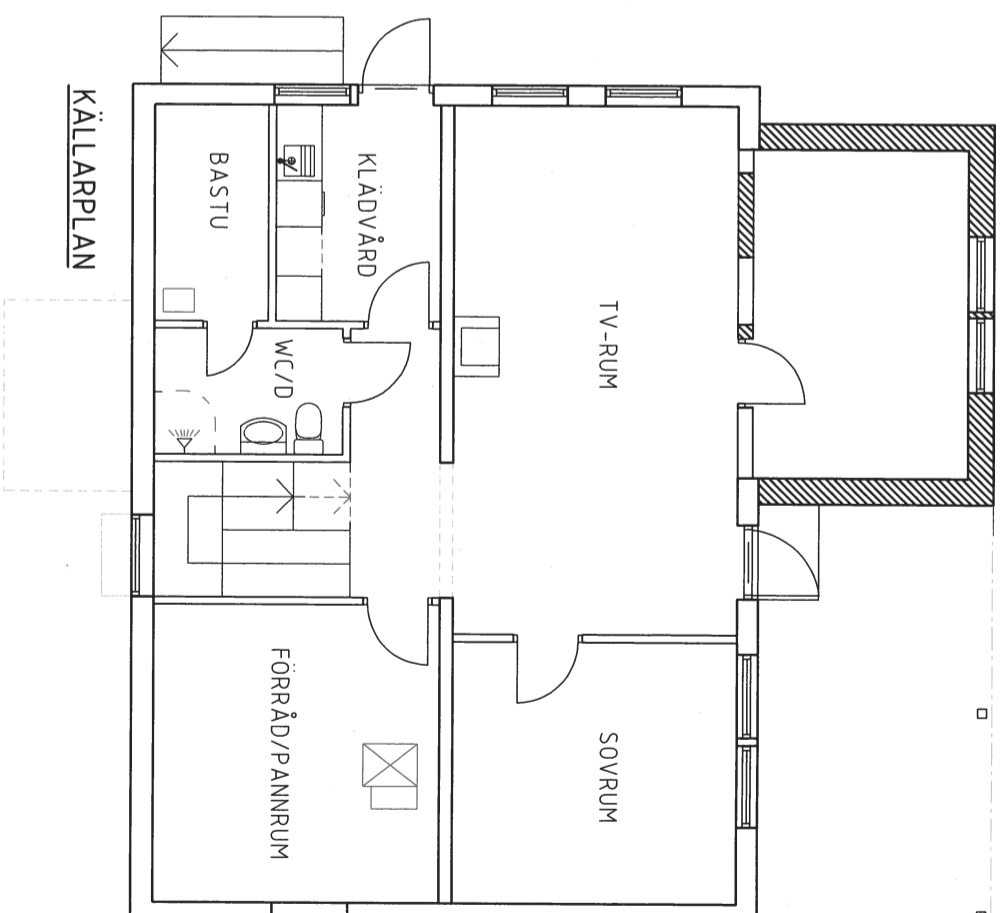
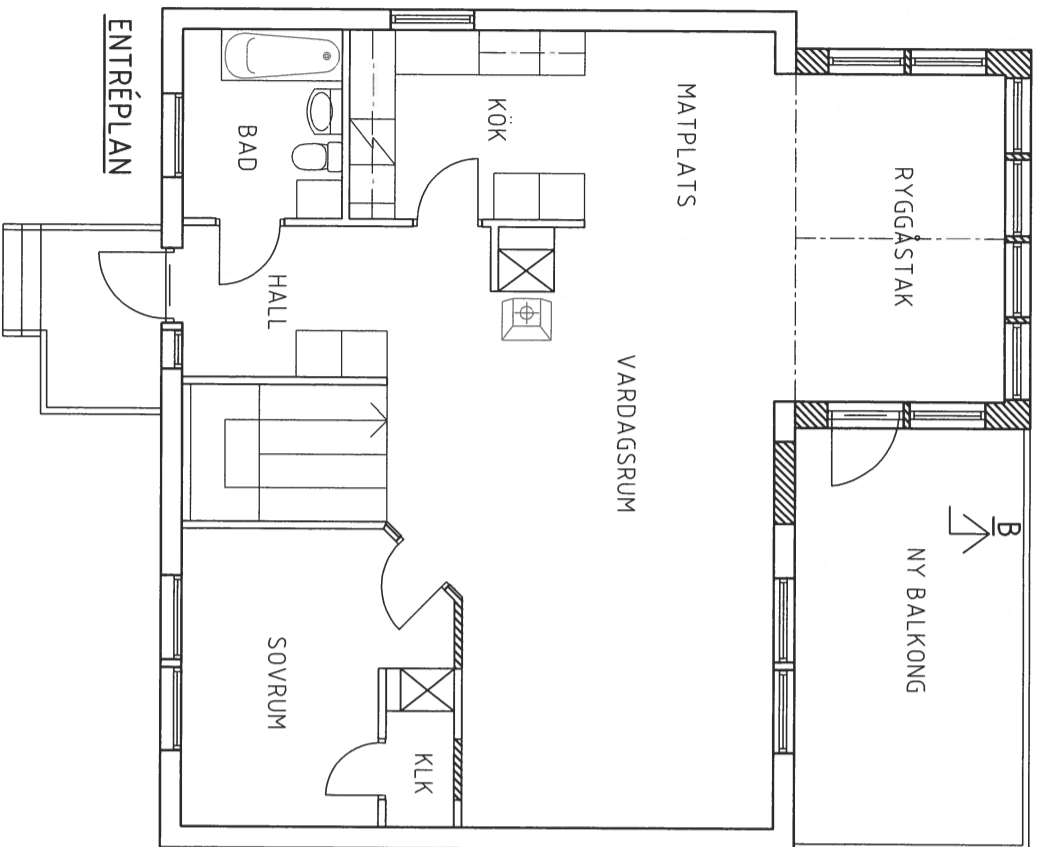
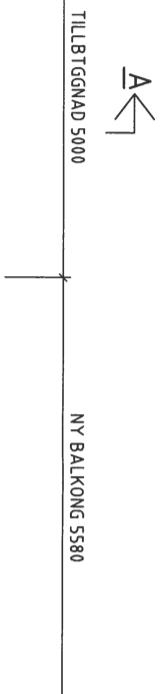

RITNINGAR UPPRÄTTADE
UTIFRÅN ÄLDRE BEF. UNDERLAG
AVVIKELSER KAN FÖREKOMMA
MÅTT KONTROLLERAS PÅ PLATS



SAKERBÄCKEN 2:44, ALINGSÅS KOMMUN

| BET | ANF | ANSÖKNINGEN AVSE | SKALA | DATUM |
|-----|-----|------------------|-------|-------|
| | | BYGGLOVSRTNING | | |

| | | | | | |
|-----------|------------|-----------|-------|------------|-------|
| UPPRÅG NR | 21 07 49 | RITAD AV | A-L-L | HANDLAGARE | A-L-L |
| DATUM | 2022-05-23 | ANSVARSIG | | | |

| | | |
|---------------------------|---------|-------|
| TILLBYGGNAD AV BOSTADSHUS | NUMMER | 1 BET |
| PLAN O SEKTIONER | 40.1-01 | |
| A3=1:100 | | |