

NYBYGGNADSKARTA

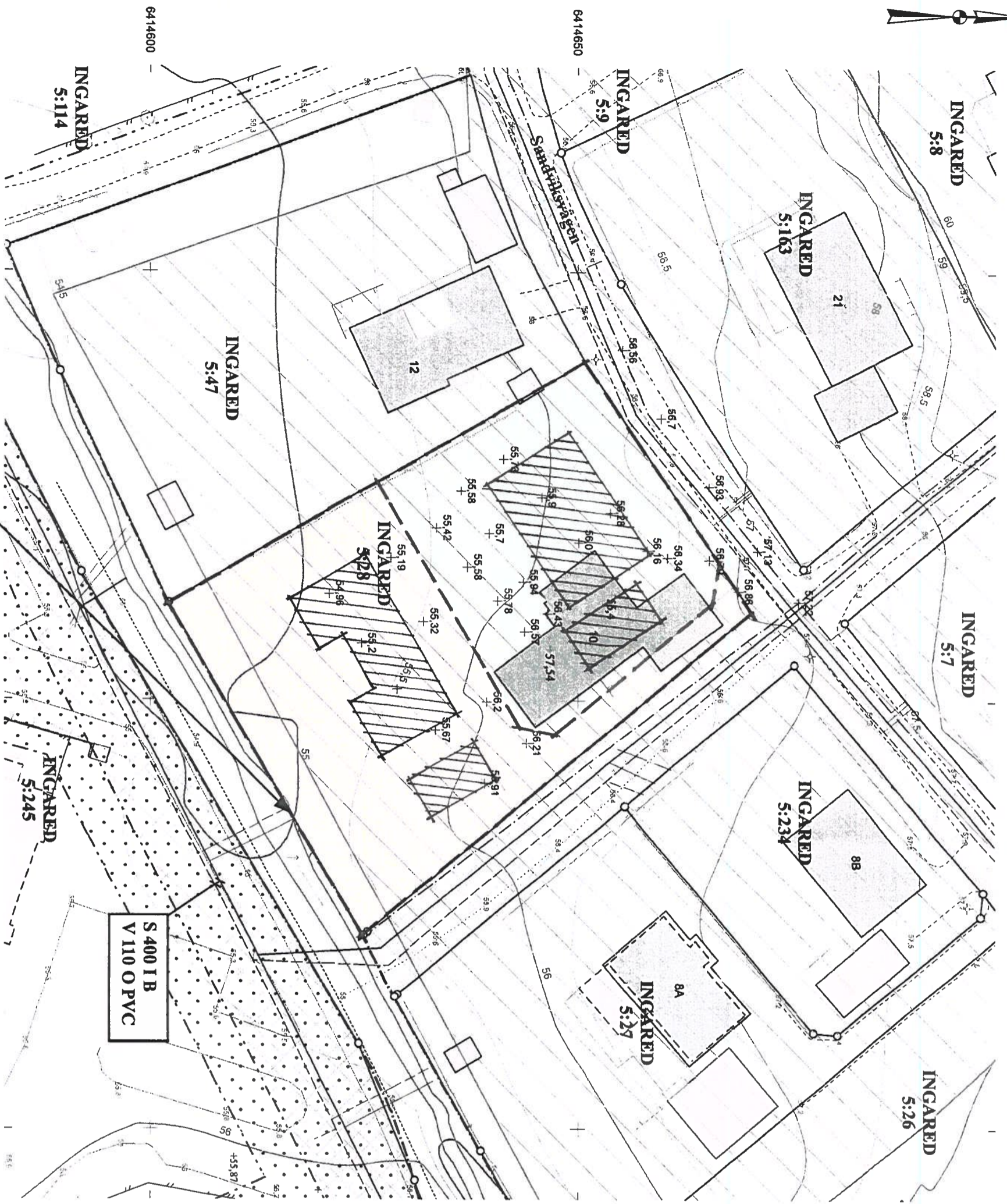

FÖRBINDELSEPUNKT
V26 PE
S 150 BTG ca + 52,5

S 400 IB
V 110 OPVC

Teckenförklaring :

- Bostad
- Uthus
- Offentlig byggnad
- Skärmtak
- Mark får ej bebyggas
- Mark får endast bebyggas med kompletterbyggnader.
- Vägkantshöjd
- Vårdning
- Vårdning, Kanal
- Fastighetsgräns
- Användningsgräns
- Egenskapsgräns
- Vägkant
- Höjdkurva
- Stenmur
- Stödmur
- Häck
- Staket
- Vattenledning
- Fjärrvärmelledning
- Spillvattenledning
- Gasledning
- Dagvattenledning
- Dike
- Ospecificerad
- Gemensamhetsanläggning
- Ledningsrätt
- Strandskydd
- Byggnad hustiv
- Byggnad takkontur
- Barrskog
- Barrträd
- Lövsskog
- Lövtäd
- Q 65,78 **Kärlstjäd**
- R **Fornnime**
- Betyringsstolpe**

VA anslutning

- Renvattenledning
- Spillvattenledning
- Dagvattenledning
- Fjärrvärmelledning
- Gasledning

Gatubyggnadskostnad:

Anläggningsavgift: Enligt gällande taxa.
Övriga upplysningar: Vid nybyggnation ska riktlinjer enligt Alingsås kommuns dagvattenstrategi tas hänsyn till. Dagvattenavlopp ledes mot bäck söder om fastigheten.

- Nyttillkommen åtgärd
- Färdigt golv +

Kartan upprättad av:

Johan Bengquist
GIS-ingenjör
Koordinatsystem: SWEREF 99 1200 Höjdsystem: RH2000

Fastigheten:
INGÅRED 5:28
I Alingsås kommun

Underlag till situationsplan	Detailplan:	ej plan
Konsult:	Areal :	2257 m ²
<input type="checkbox"/> Planavgift debiteras.	Datum:	2022-04-12
<input type="checkbox"/> Fastighetsbildning erfordras		

Skala 1:500

