

**INKOMMET**  
 DATUM: 16-12-2016  
 DIARIENUMMER: SBN 0726  
 ALINGSÅS SAMHÄLLSBYGGNADSNÄMND

För fastigheten gäller följande planbestämmelser ej plan



# ALINGSÅS KOMMUN

## NYBYGGNADSKARTA

Teckenförklaring:

- Bostad
- Uthus
- Offentlig byggnad
- Skärmtak
- Mark får ej byggas
- Mark får endast byggas med komplettybyggnader.
- Byggnad husliv
- Byggnad takkontur
- Barkskog
- Barrträd
- Lövskog
- Lövtärd
- + 65,78 Märkhöjd
- Fomhinne
- Eistolpe, Belysning

REV	DATUM	ÄNDRING AVSEER	SCALA
SÄLJARE	CHRISTIAN SVENSSON		
SÄLJARE	GÖTEBORG		
MÅTT	MOVEHOME	770 10 KORSBERGA	TEL 0383-208 50
PROJEKTOR	MOVEHOME		
AVTALSNR	12962	SKALA	1:500
DATUM	2016-12-13	SEN AH	NR A05

- VA anslutning**
- Renvattenledning
  - Spillvattenledning
  - Dagvattenledning
  - Fjärrvärmeledning
  - Gasledning

**Garubyggnadskostnad:** Enligt gällande taxa.  
**Anläggningsavgift:** Enligt gällande taxa.  
**Övriga upplysningar:** Dagvattenavlopp tas omhand inom fastigheten.

- Nyttillkommen åtgärd**
- Färdigt golv +

Årskontroll av  
 Eric O Hallén

Koordinatsystem: SWEREF 99 1200 Höjdsystem: RH2000

**SAXBÄCKEN 2:67**

Alingsås kommun

Fastigheten	
Underlag till situationsskiss	
Konsult:	Detaljplan: ej plan
<input type="checkbox"/> Planavgift debiteras.	Areal: 1054 m <sup>2</sup>
<input type="checkbox"/> Fastighetsbildning erfordras	Datum: 2016-11-24



Dessa ritningar tillhör Trivselhus AB och är skyddade enligt upphovsrättslagen (URL).  
 De får inte kopieras, spridas eller i övrigt ändras utan upphovsmannens medgivande.

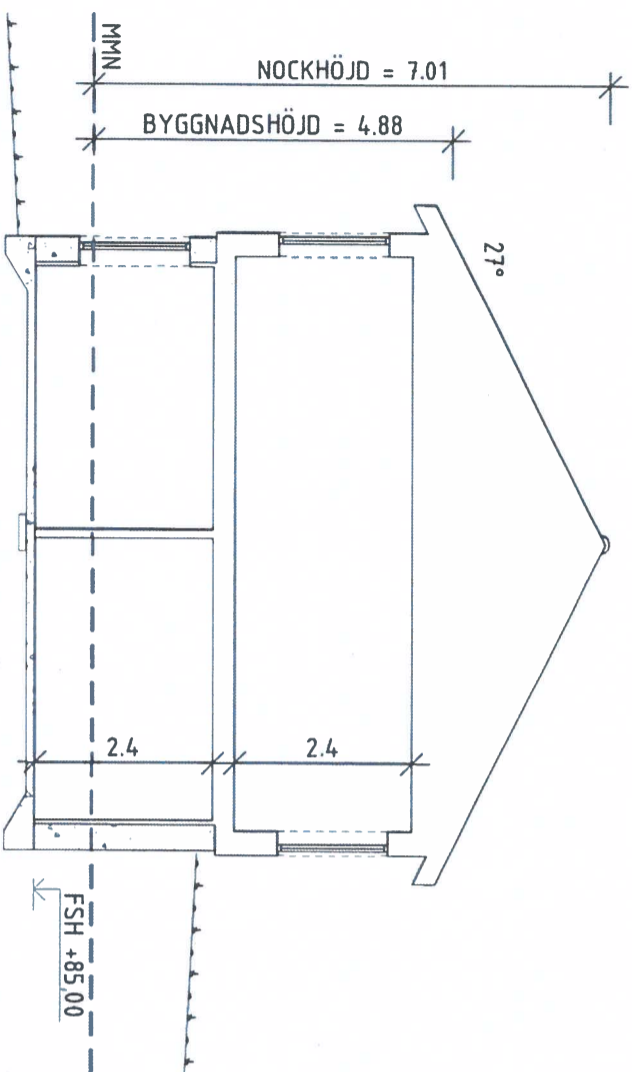

SEKTION A-A

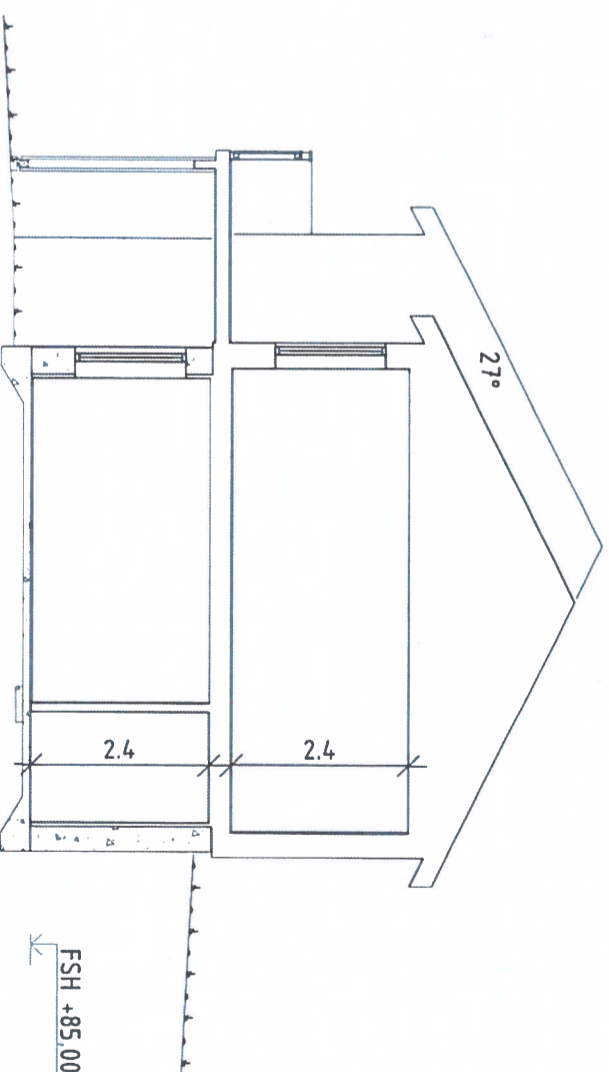

SEKTION B-B

**INKOMMET**  
 DATUM DIARIENUMMER  
 16-12-20 65BN0726  
 ALINGSÅS SAMHÄLLSBYGGNADSNÄMND



A3 420 x 297mm

ENKLARE KONSTRUKTIONSFÖRÄNDRINGAR KAN FÖREKOMMA EFTER PROJEKTERING.  
 EV. LEDNINGSSCHAKT OCH TRUMHOR FÖR VENTILATION OCH AVLOPP ÄR EJ REDOVISADE. FÖRLÄGGNING FRAMGÅR AV INSTALLATIONSRTNING.

SÄLJARE CHRISTIAN SVENSSON		SÄLJAKONTOR GÖTEBORG		REV	DATUM	ANDRINGSÄN AVSER	SKID
SÄLJARE SYSTEM		HUSMODELL		FASTIGHET			
SIKID	SYSTEM	OBJEKTNUMMER		SAXEBÄCKEN 2:67			
01SV	Pl 240	MOVE #401 R		ALINGSÅS KOMMUN			
SKALA		OBJEKTNUMMER		NAMN			
2016-12-13	1 : 100	12962		[Redacted Name]			
PROJECTNUMMER		AVTALSNUMMER		RITNING			
0116289		12962		SEKTION			
DATE		SCALE		NR			
2016-12-13		1 : 100		A02			

FÖRKLARINGSTEXT

- HUVUDRITNING,  
SYMBOLER OCH FÖRKORTNINGAR
- BETRÄFFANDE INRETNING/BYGNADSDIAGRAM  
LEVERANSOMFATTNING, SE GÄLLANDE  
KÖPEAVTAL.
- B0 9 = BRÖSTNINGSHÖJD
  - DM = DISKMASKIN
  - ELC = FASTA FÖNSTER, ÖVRIGA ÖPPNINGSBARA
  - F = FRYSSKÅP
  - FM = FASADMÄTARSKÅP
  - FSH = FÖRESLAGEN SOCKELHÖJD
  - G = GARDEROB
  - GVF = GOLVVÄRMEFÖRDELARE
  - HK = GRUNDLÄGGANDE TILGÅNGIGHET FÖR MANUELL RULLSTOL
  - HT = HÅNDUKSTORIK
  - K = KYLSKÅP
  - NM = MULTIMEDIASKÅP
  - RA = RÄGLAS
  - ST = STÄDSKÅP
  - TF = TAKFÖNSTER
  - TG = TOMTGRÄNS
  - TH = TVÄTTMASKIN
  - TP = TVÄTTPELARE (TM, TT)
  - TT = TORKTUTLÄRE
  - VFS = VATTENFÖRDELARE
  - VM = VATTENMÄTARE
  - VP = VARMEPUMP
  - VS = VÄGGSKÅP
  - VUK = VATTENUTKASTARE
- — — FÖRBEBEDD FÖR REDOVISAD INRETNING  
○ AVLOPPSTAM  
○ STURÖR  
⊗ KLUNKER

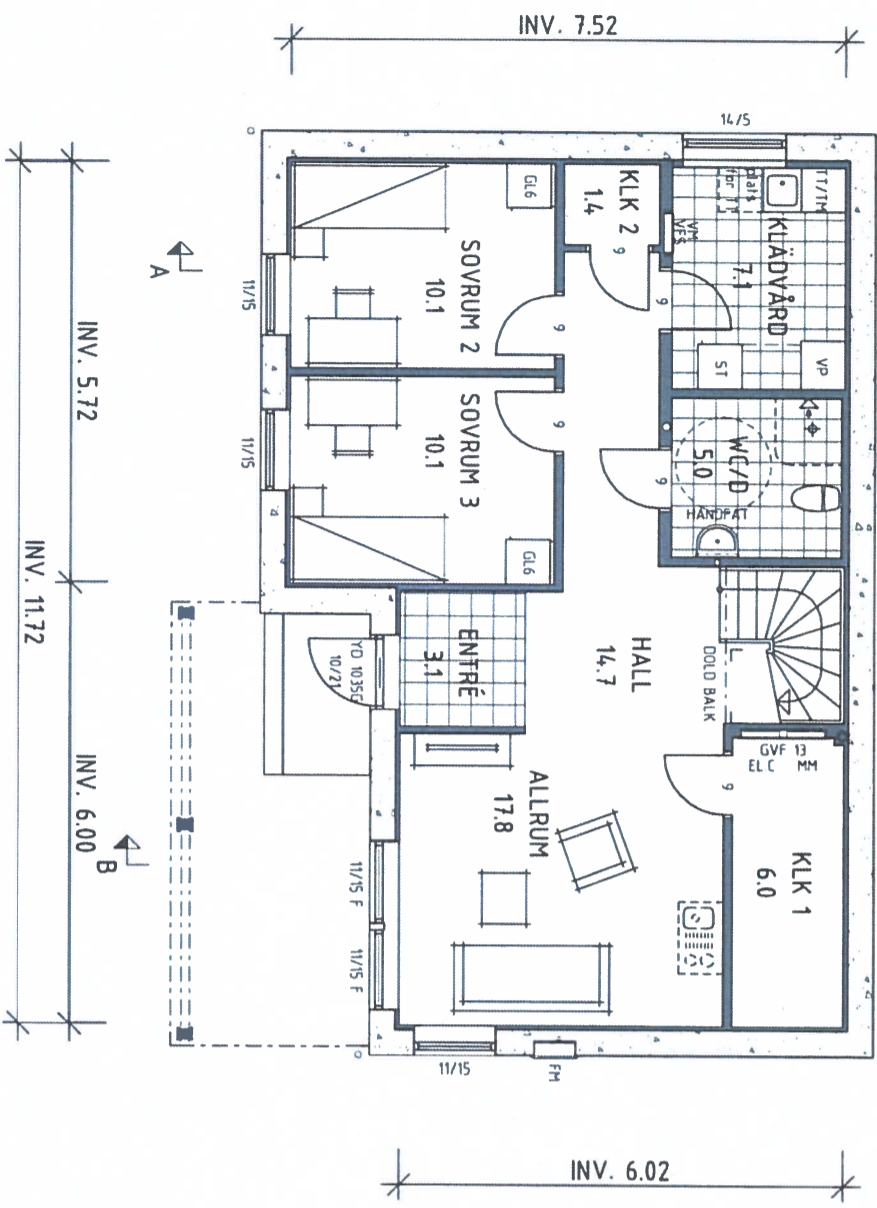

**ENTRÉPLAN**  
BOAREA 70.3 m<sup>2</sup>  
BIAREA 8.5 m<sup>2</sup>  
INVÄNDIG AREA 79.0 m<sup>2</sup>

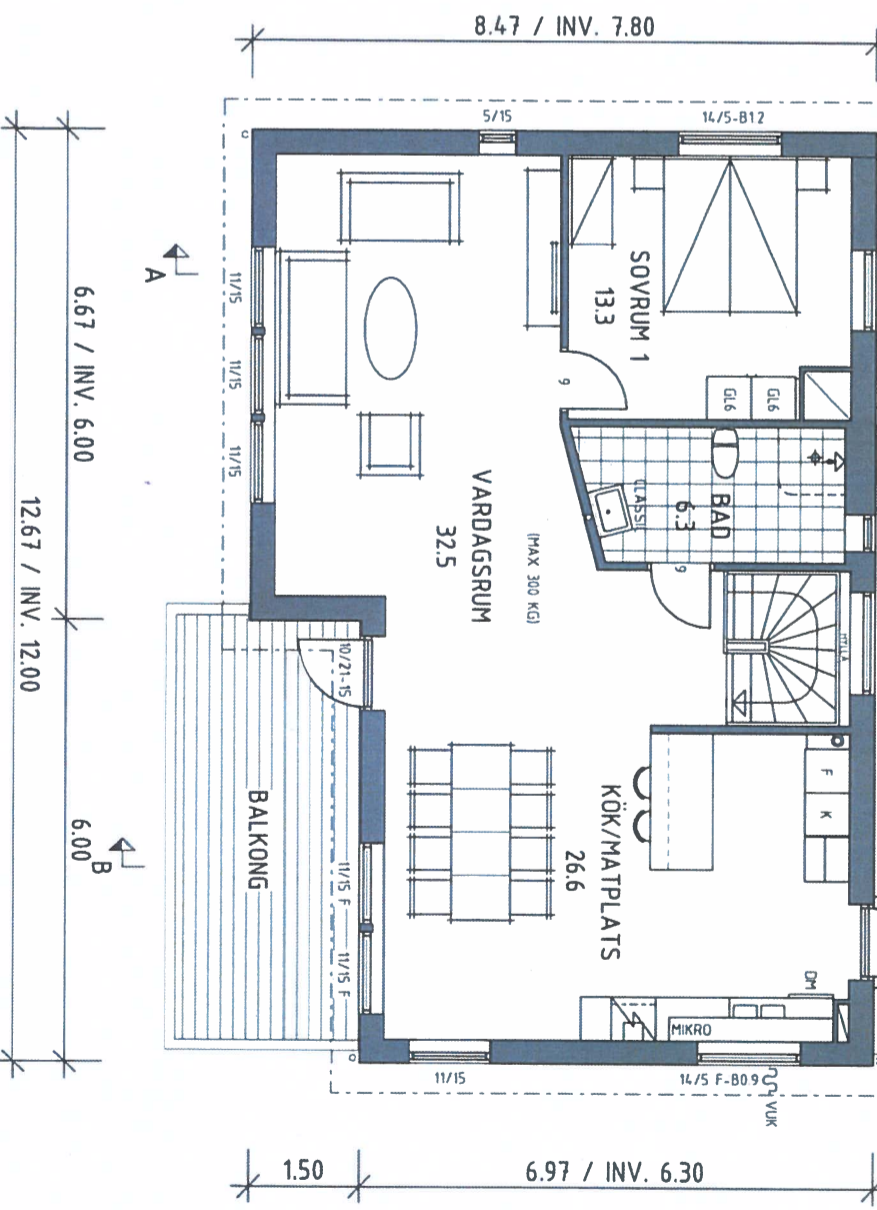

**ÖVERPLAN**  
BOAREA 84.6 m<sup>2</sup>  
INVÄNDIG AREA 84.6 m<sup>2</sup>  
BYGNADSBAREA 113.7 m<sup>2</sup> (INKL. BALKONG)

Dessa ritningar tillhör Trivselhus AB och är skyddade enligt upphovsrättslagen (URL). De får inte kopieras, spridas eller i övrigt ändras utan upphovsmannens medgivande.

A3 420 x 297mm



ENKLARE KONSTRUKTIONSFÖRÄNDRINGAR KAN FÖREKOMMA EFTER PROJEKTERING.

EV. LEDNINGSSCHAKT OCH TRUNKOR FÖR VENTILATION OCH AVLOPP ÄR EJ REDOVISADE. FÖRLÄGGNING FRÅNGÅR AV INSTALLATIONSRTNING.

SÄLJARE: CHRISTIAN SVENSSON		SÄLJNINGSTOR: GÖTEBORG		REV.	DATUM	ÄNDRINGEN AVSER	SIGN
<p>MOVEHOME 570 10 KORSBERGA TEL 0383-208 50 MOVEHOME.SE</p>		SÄLJNINGSTOR: GÖTEBORG		FASTIGHET	SAXEBÄCKEN 2:67 ALINGSÅS KOMMUN		
		<p>EV. LEDNINGSSCHAKT OCH TRUNKOR FÖR VENTILATION OCH AVLOPP ÄR EJ REDOVISADE. FÖRLÄGGNING FRÅNGÅR AV INSTALLATIONSRTNING.</p>	<p>PROJEKTNUMMER: 016289</p>	<p>AVTALSNUMMER: 12962</p>	<p>RITNING: ENTRÉPLAN, ÖVERPLAN</p>	NR	A01
<p>DATEM: 2016-12-13</p>	<p>SKALA: 1 : 100</p>	<p>PROJEKTNUMMER: 016289</p>	<p>AVTALSNUMMER: 12962</p>	<p>SYSTEM: Pi 240</p>	<p>HUSMODELL: MOVE #401 R</p>	<p>BYGGMÄTARE: ALINGSÅS KOMMUN</p>	<p>BYGGMÄTARE: ALINGSÅS KOMMUN</p>

**INKOMMET**  
DATUM: 16-12-20  
SBN 0 726  
ALINGSÅS SAMHÄLLSBYGGNADSNÄMND

Dessa ritningar tillhör Trivselhus AB och är skyddade enligt upphovsrättstagen (URL).  
De får inte kopieras, spridas eller i övrigt ändras utan upphovsmannens medgivande.

Sökväg: R:\Objekt\0116289\ 0116289\_sitplan.dwg  
Senast plottad: Dec 13, 2016 - 11:45 av Th-olas

A3 420 x 297mm

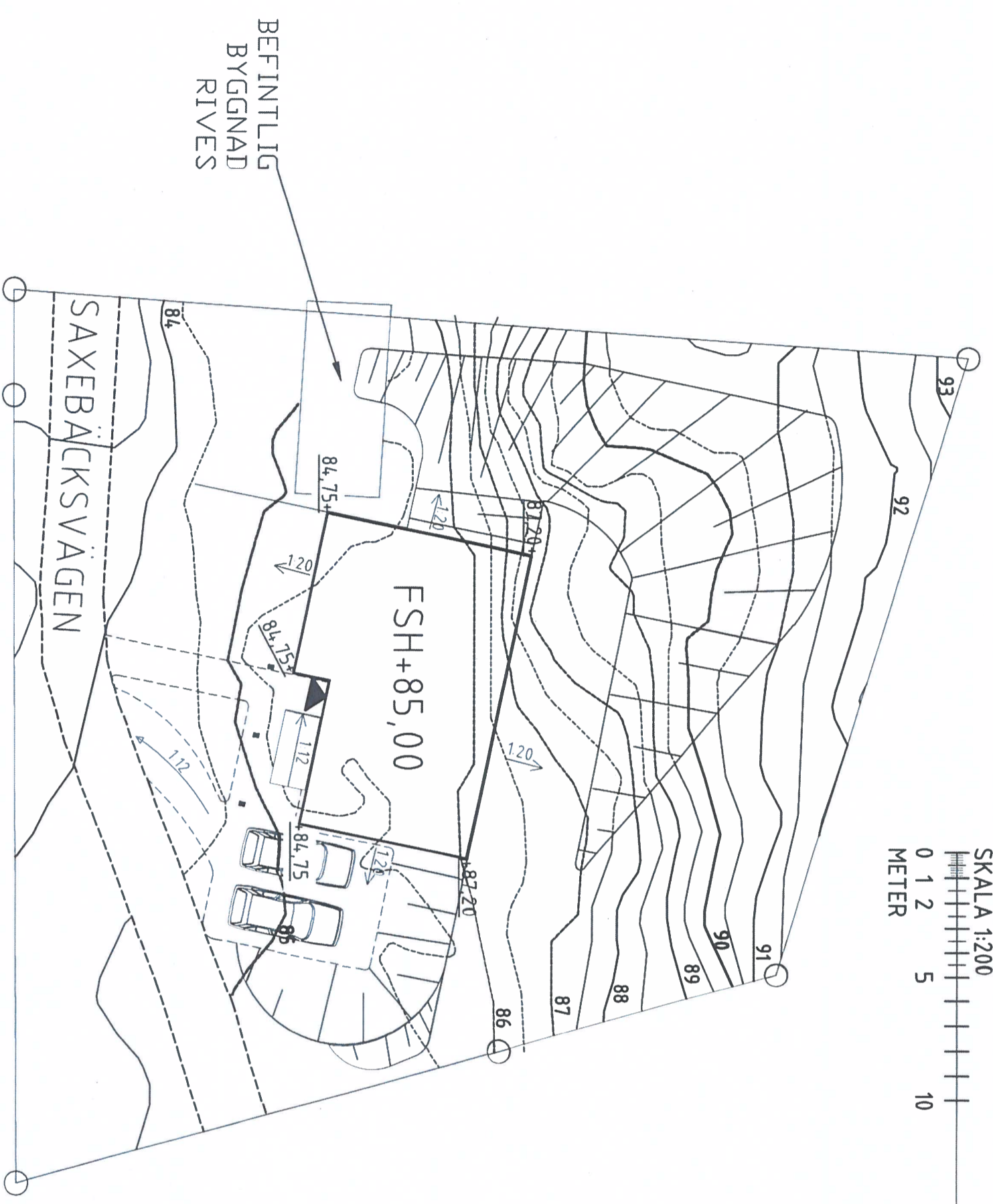
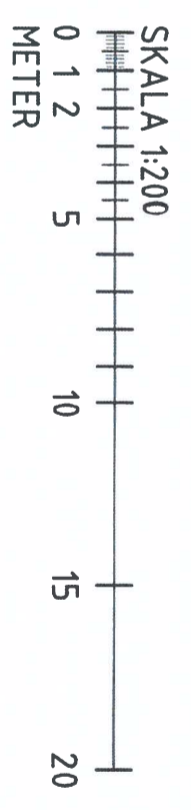

BEFINTLIG  
BYGGNAD  
RIVES

SAXEBÄCKSVÄGEN

FSH+85,00

TECKENFÖRKLARING

- ANVÄNDNINGSGRÄNS
- EGENSKAPSGRÄNS
- FASTIGHETSGRÄNS
- MARK SOM INTE FÅR BEBYGGAS
- BEF. HÖJDKURVA
- NY HÖJD +7,00
- BEF. HÖJD +6,80
- BEF. HÖJD SOM UTGÅR (+6,60)
- FÖRESLAGEN SOCKELHÖJD FSH
- STAKET, PLANK
- STENMUR
- STÖDMUR
- VÄG
- SLÄNT
- DIKE
- BEF. TRÄD
- NYTT TRÄD
- BEF. NATURMARK

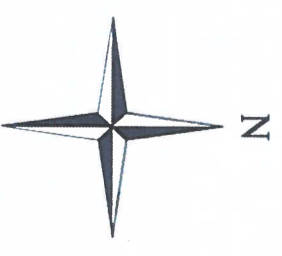

**INKOMMET**  
DATUM: 16-12-20 § 5 B R 0 7 2 6  
DIARIENUMMER: ALINGSÅS SAMHÄLLSRYGG... GSM År 2016

PÅ KARTAN REDDOVISADE HÖJDER SKALL VID PROJEKTERING KONTROLLERAS PÅ PLATS.  
MARKPLANERINGSRITNING UTGÖR EJ UNDERLAG FÖR K-RITNING, MASS ELLER MÄNGDBERÄKNING.

SÄLLARE: CHRISTIAN SVENSSON		SÄLLAREN: GÖTEBORG		REV:	DATUM:	ANDRINGSÄVSER:	SIGN:
		MOVEHOME 570 10 KORSBERGA TEL 0383 208 50 MOVEHOME.SE		FASTIGHET:	SAXEBÄCKEN 2:67 ALINGSÅS KOMMUN		
SIEN:	OLSV:	SKALA:	1:200	REVISOR:	0116289	AVTALSNR:	12962
DATUM:	2016-12-13	REVISOR:	0116289	AVTALSNR:	12962	REVISOR:	A06
				REVISOR:	MARKPLANERING		

Dessa ritningar tillhör Trivselhus AB och är skyddade enligt upphovsrättslagen (URL). De får inte kopieras, spridas eller i övrigt ändras utan upphovsmannens medgivande.

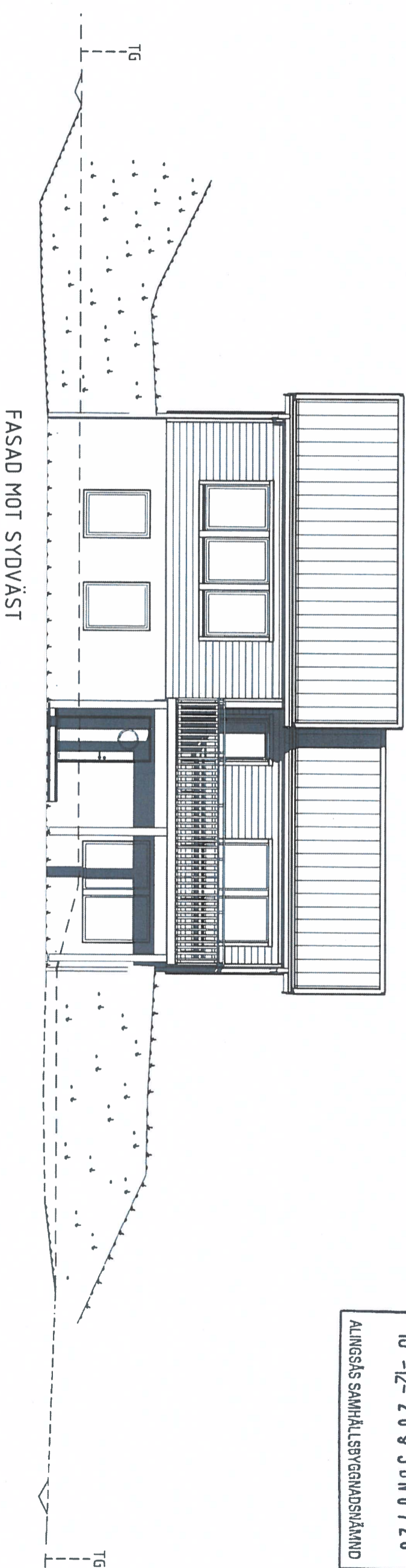

**INKOMMET**  
 DATUM DIARIENUMMER  
 16-12-20 § 5 BN 0 7 2 6  
 ALINGSÅS SAMHÄLLSBYGGNADSNÄMND

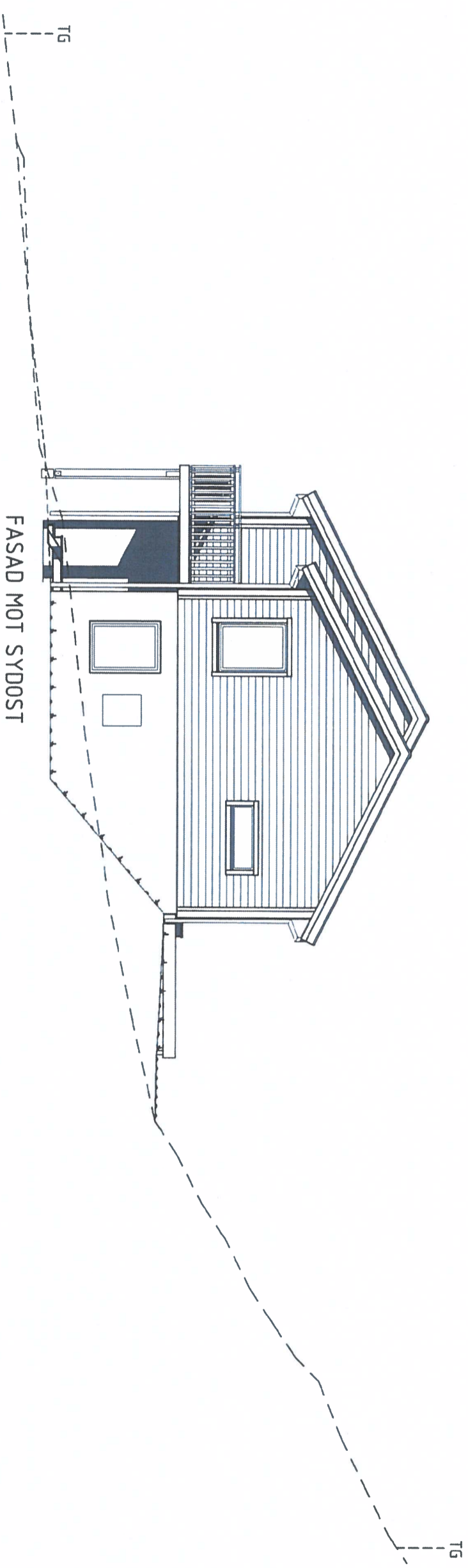

— BLIVANDE MARK  
 - - - BEFINTLIG MARK  
 - - - GATA  
 - - - GÅNGVÄG/UPPFART

SALJARE: CHRISTIAN SVENSSON		SALJORKNOR: GÖTEBORG		REV	FASTIGHET	ANDRINGSÄNSVÄR	SIGN
SIGN: OISV		SYSTEM: Pl 240		SAXEBÄCKEN 2:67			
DATE: 2016-12-13		SKALA: 1 : 100		ALINGSÅS KOMMUN			
PROJEKTNUMMER: 0116289		HUSMODELL: MOVE #401 R		NAMN:			
OBJEKTNUMMER: 12962		MOVEHOME: 570 10 KORSBERGA TEL: 0383 208 50 MOVEHOME.SE		RITNING: FASAD 1			
				NR: A03			

Dessa ritningar tillhör Trivselhus AB och är skyddade enligt upphovsrättslagen (URL). De får inte kopieras, spridas eller i övrigt ändras utan upphovsmannens medgivande.

A3 420 x 297mm



FASAD MOT NORDÖST

FASAD MOT NORDVÄST

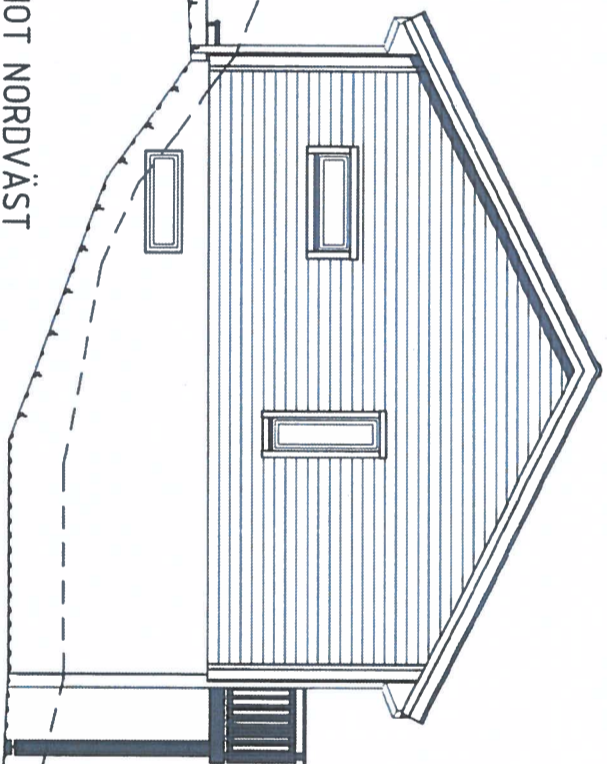

—	BLIVANDE MARK
- - -	BEFINTLIG MARK
- - -	GATA
- - -	GÅNGVÄG/UPPFART

**INKOMMET**  
 DATUM 16-12-2016  
 DIARIENUMMER 2016-05810-726  
 ALINGSÅS SAMHÄLLSBYGGNADSNÄMND

SALJARE: CHRISTIAN SVENSSON		SALJMONITOR: GOTEBORG		REV:	FASTIGHET:	ANDRINGEN AVSER:	SIGN:
SIGN: OISv		SYSTEM: Pi 240		SAXEBÄCKEN 2:67			
DATEM: 2016-12-13		HUSMODELL: MOVE #401 R		ALINGSÅS KOMMUN			
SKALA: 1 : 100		PROJEKTNUMMER: 0116289		NR: A04			
OBJEKTNUMMER: 12962		AVTALSNUMMER:					
 <p>MOVEHOME                  570 10 KORSBERGA                  TEL 0383-208 50                  MOVEHOME.SE</p>		NÄMND 