



ALINGSÅS

KOMMUN

NYBYGGNADSKARTA

Teckenförklaring:

○	Gränspunkt	+	Markhöjd
—	Fastighetsgräns	92,3	Väggkantshöjd
—	Ledningsrättsgräns	- - - -	Väggkant
—	Gemensamhetsanläggning	~	Höjddkurva
⊠	Ledningsrätt	⊙	Träd
+	Färdigt golv		
▬	Elanordning, Skåp		
⊕	Belysningsstolpe		
□	Skärmtak		
□	Husliv		
□	Tak		
- - - -	Skymd linje		
■	Bostad		
■	Komplementbyggnad		
—	Häck, Mitt		
—	Staket, Mitt		
—	Stenmur, kant		
—	Stödmur, kant		
~	Brunn		

Kartan är framställd av tillgängligt digitalt kartmaterial. Ingen redovisning av ledningsdragnig. Ej heller någon kontroll av grundkartans aktualitet är gjord. Det tillkommer den sökande att själv informera om ändrade förhållanden.

Nyttillkommen åtgärd



Färdigt golv +

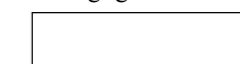

Kartan upprättad av:

Fredrik Kärman
Mättningsingenjör
Koordinatsystem: SWEREF 99 12 00 Höjdsystem: RH2000 A3-format

Fastighet:

VÄSTERBODARNA 1:492

i Alingsås kommun

Underlag till situationsplan

Detaljplan: ej plan

Konsult:

Planavgift debiteras

Areal : 942 m²

Fastighetsbildning erfordras

Datum: 2024-05-24

Redovisad planinformation är icke juridiskt bindande.
Gällande planinformation återfinns på Alingsås kommuns hemsida.

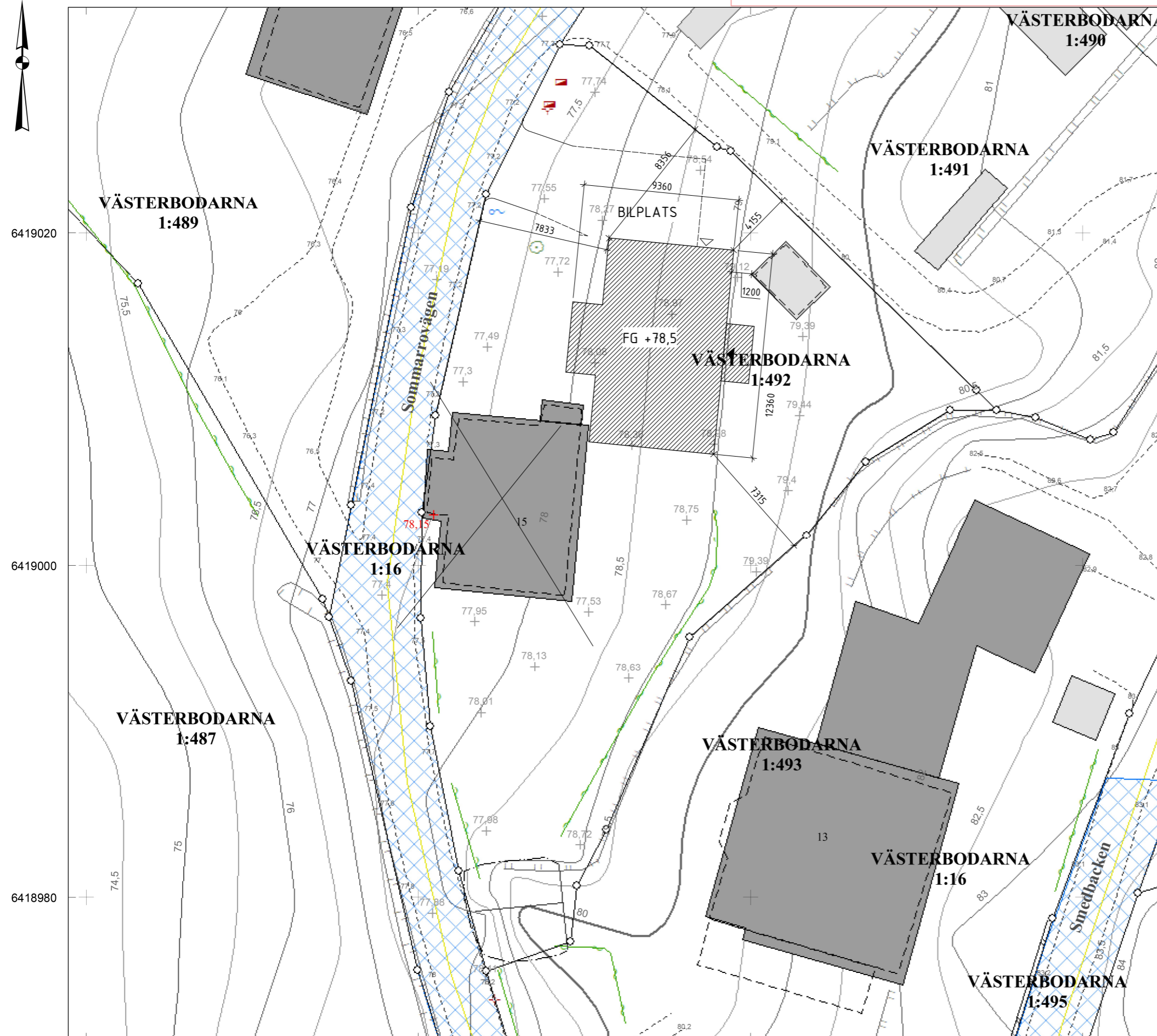

Skala 1:250 0 5 10 15 Meter

Fastighet inom strandskydd