



För fastigheten gäller följande planbestämmelser  
OB16



# ALLINGSÅS

KOMMUN

## ENKEL NYBYGGNADSKARTA

### Teckenförklaring :

- Bostad takkontur
- Uthus liv
- Offentlig byggnad
- Skärmtak
- Mark får ej byggas
- Mark får endast byggas med kompletterbyggnader.
- Barrskog
- Barrtääd
- Lövsökog
- Lövtääd
- Markhöjd + 65,78
- Fomhinne
- Elstolpe, Belysning
- Kvarter/Traktgräns
- Fastighetsgräns
- Användningsgräns
- Egenskapsgräns
- Vägkant
- Höjdkurva
- Stenmur
- Stödmur
- Häck
- Staket

Kartan är framställd av tillgängligt digitalt kartmaterial. Ingen redovisning av ledningsdragnings, rättigheter och bestämmelser. Ej heller någon kontroll av grundkartans aktualitet är gjord. Det tillkommer den sökande att själv informera om ändrade förhållanden.

- Nyttillkommen åtgärd
- Färdigt golv +

Karta utarbetad av  
ENC O Hallén

Koordinatsystem: SWEREF 99 1200 Höjdsystem: RH2000

### SAXEBÄCKEN 2:10

Allingsås kommun

Underlag till situationsplan  
Detailplan: OB16

Konsult:  
Planavgift debiteras.

Area: 4984 m<sup>2</sup>

Fastighetsbildning erfordras  
Datum: 2015-12-29

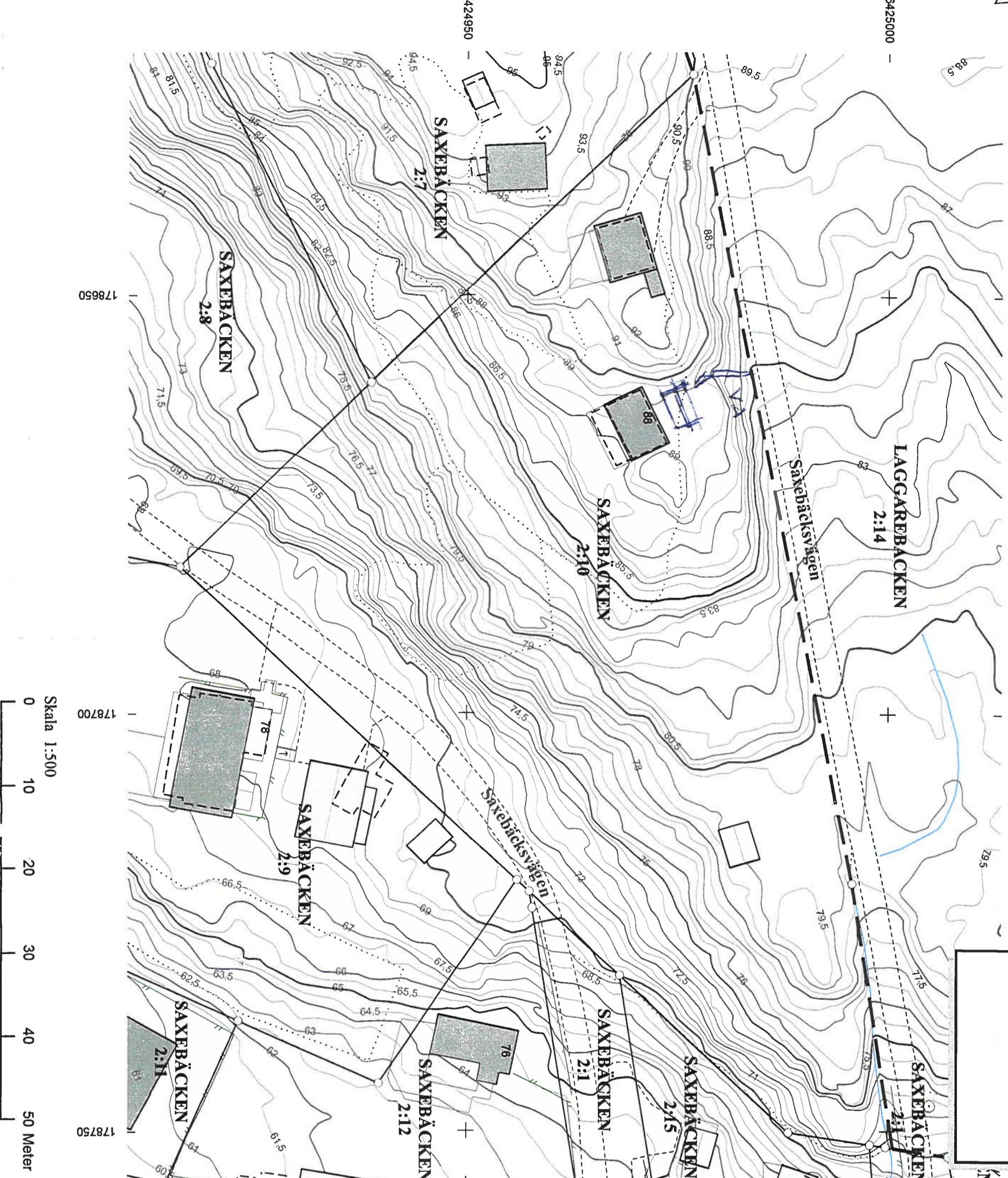

Skala 1:500  
0 10 20 30 40 50 Meter