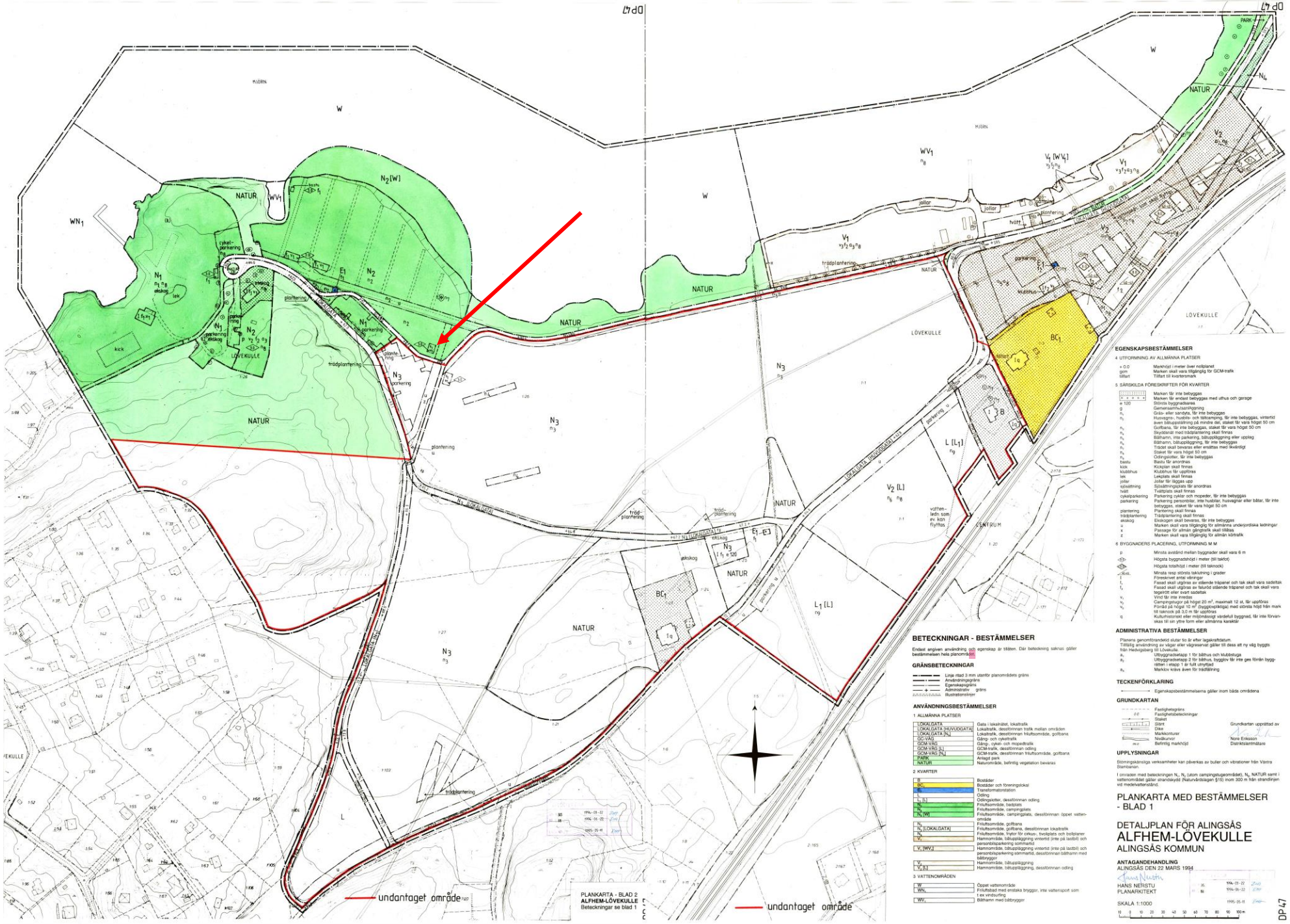

PLACERING
PLCAERING AV NYTT SERVICEHUS PÅ LÖVEKULLE CAMPING FÖLJER DEN BYGGRÄTT SOM ENLIGT DETALJPLAN 47 FINNS FÖR ET NYTT RECEPTIONSHUS.

BYGGRÄTTEN UPPSKATTAS TI CA 50 KVM.

Dnr LOV 2023-000577 – Ankom 2023-11-06

SITUATIONSPLAN FÖR ANSÖKAN OM STRANDSKYDDSDISPENS

SERVICEHUS
LÖVEKULLE CAMPING

2023-10-13
Åsa Zacharoff

ALINGSÅS KOMMUN