

Lägeskontroll utförd på fastigheten Gasellen 3 avseende bostad, garage och komplementbyggnad.

Höjd avser färdigt golv.

Mätning utförd 2022-07-11.

Kartering utförd 2022-07-11 av GIS-Enheten Alingsås Kommun.

Mätningssingenjör Caroline Söder



ALINGSÅS  
KOMMUN

# Lägeskontroll

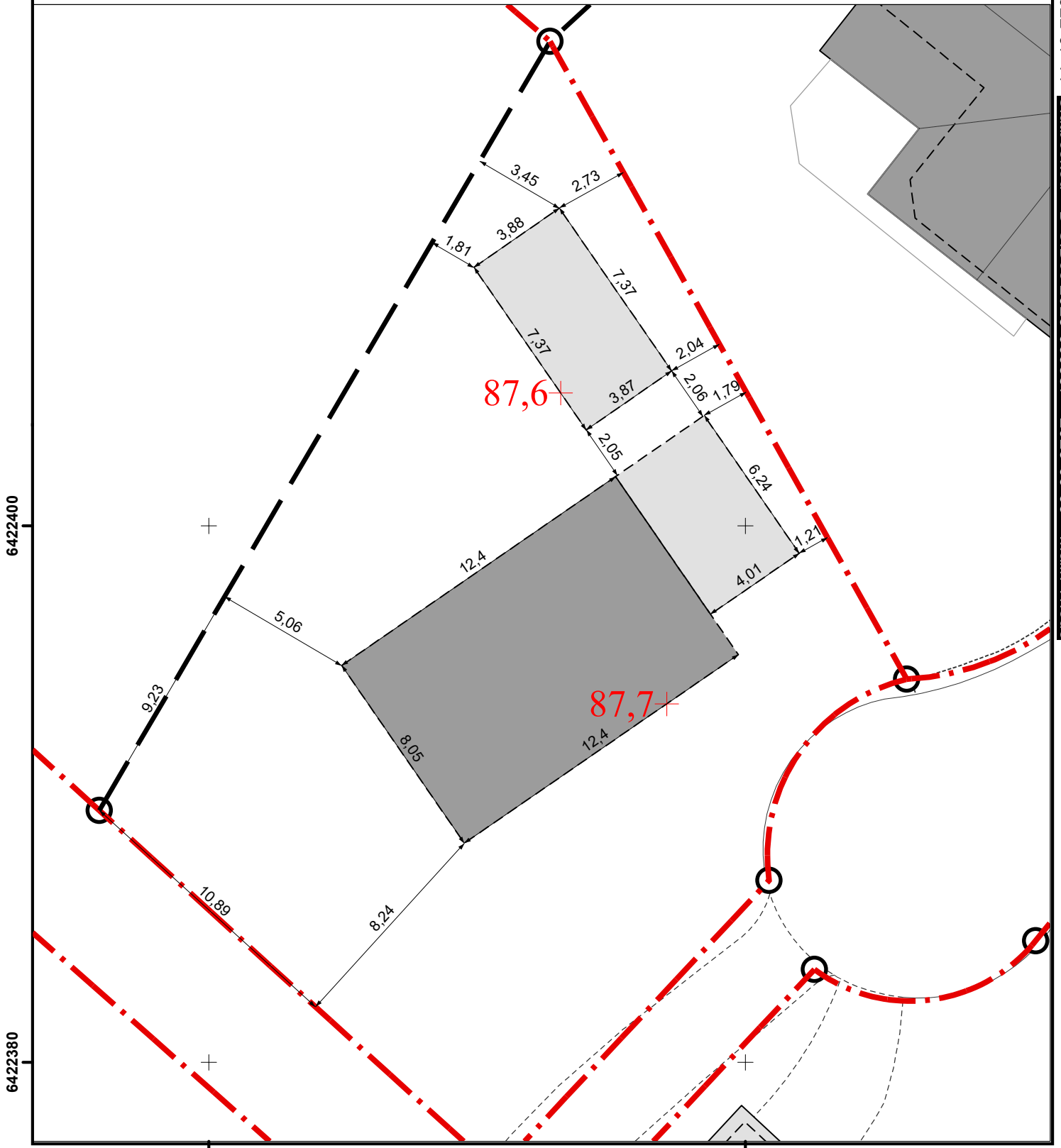

6422400

6422380

180700

180720

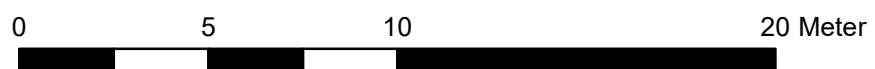

Skala 1:200

Dnr LOV 2021-000472 – Ankom 2022-07-11 Slutbesked – D SIBes 2023-000587 – 2023-06-09 – Malin Thede