





Från: Kemikalieinspektionens tillsynsenhet <adress@saknas>

Till: Josephine Bruhn <josephine.bruhn@alingsas.se>

Skickad: den 6 april 2022 07:13

Ämne: Svar från Kemikalieinspektionens tillsynsenhet

VARNING: Det här mejlet är skickat från en extern adress. Klicka inte på länkar eller bifogade filer om du inte känner igen avsändaren och vet att innehållet är säkert.

Skickat: 2022-04-06

Diariennr: H22-04693

Svar från Kemikalieinspektionens tillsynsenhet:

Hej!

Förutsatt att virket sattes på marknaden före 2002, är behandlat med kreosot och inte tex arsenik, och nu återanvänds, så får det användas av konsumenter. Användningen måste följa reglerna för kreosot i Reach-förordningens bilaga XVII, punkt 31. Det är tillåtet att använda detta virke i vatten. Det får dock inte användas i parker, trädgårdar, anläggningar för friluftsliv, där det finns risk för ofta förekommande hudkontakt. Det blir ibland en diskussion om hur begreppet "ofta" ska tolkas. Bra att veta är att kreosoten som kan läcka till virkets ytskikt innehåller en mängd cancerframkallande ämnen och att få detta på huden upprepade gånger bedöms vara riskabelt. Vi har sett exempel på stolpar av kreosot som använts i småbåtshamn, där man klätt in stolparna med panel för att hindra direktkontakt med dem. Det finns säkert andra sätt också.

Med vänlig hälsning

Jenny Karlsson

Kemikalieinspektionens tillsynsavdelning

Är du nöjd med den service du får i kontakt med vår frågetjänst? [Ja](#) [Nej](#)

Observera att du inte kan svara direkt på detta epostmeddelande. Har du ytterligare frågor var vänlig använd vårt formulär på <https://www.kemi.se/fraga-kemikalieinspektionen/>

Kemikalieinspektionens tillsynsenhet mottog 2022-04-04 följande fråga:

Hej! På denna sida står det att det är ok för privatpersoner att använda kreosotbehandlat trä från före 2002. Skulle trä från 1980-70 talet då kunna användas till att bygga en brygga där stolparna har kontakt med vatten?
<https://www.kemi.se/bekämpningsmedel/biocidprodukter/vanliga-typer-av-biocidprodukter/traskyddsmiddel/traskydd-med-kreosot>

Datum: 2022-04-28
Diarie nr: 2022-697
Beteckning: Attholmen 2:17
Handläggare: Sanna Olsson
Direktnr: 0322-61 60 61
Epost: sanna.olsson@alingsas.se

Samhällsbyggnadsnämnden
Sveagatan 12
44181 Alingsås

Yttrande över remiss gällande strandskyddsdispens för utbyggnad av brygga

SBN LOV 2022-000095

Yttrande

Miljöskyddsenheten har inga synpunkter på bryggans placering och utformning. Miljöskyddsenheten bedömer dock att kreosotimpregnerat trä är ett olämpligt materialval i bryggan.

Beskrivning av ärende

Samhällsbyggnadsnämnden har översänt en remiss gällande strandskyddsdispens för utbyggnad av brygga. Dispens har sökts i efterhand då bryggan redan är anlagd.

Ärendet har remitterats till kommunekolog för yttrande om bryggans påverkan på växt- och djurlivet enligt strandskyddsbestämmelserna. Då kreosotimpregnerat trä använts vid byggnation av bryggan har även miljöskyddsinspektör medverkat i yttrandet.

Motivering till yttrande

Inom ett strandskyddsområde får inte åtgärder vidtas som väsentligt förändrar livsvillkoren för djur- eller växtarter. Den aktuella utbyggnaden av den befintliga bryggan bedöms inte väsentligt förändra livsvillkoren för växt-och djurlivet.

Den nya delen av bryggan är dock uppförd på stolpar impregnerade med kreosot. Virke som är impregnerat med kreosot är farligt för både miljön och människors hälsa. Kreosot klassificeras som ett cancerframkallande ämne och innehåller flera ämnen med giftiga egenskaper. Bland dessa finns antracen, fluoranten, pyren och fenantren som kan migrera ut från träet. Dessa ämnen har så kallade PBT-egenskaper, de är långlivade (persistenta), kan lagras i levande vävnad (bioackumulerbara) och är giftiga (toxiska). För dessa ämnen gäller generellt att de är farliga under lång tid efter träets behandling. Vissa av ämnena i kreosot binder till jordpartiklar. Miljöriskerna med kreosotimpregnerat virke bedöms vara främst lokala, alltså i direkt anslutning till virket. Det går inte att utesluta att kreosot urlakas och lagras i sediment i bryggans närområde.

Kreosotimpregnerat trä får inte användas i ibland annat parker, trädgårdar och anläggningar för friluftsliv, där det finns risk för ofta förekommande hudkontakt. Det är tillåtet att använda detta virke i vatten förutsatt att virket sattes på marknaden före 2002 och inte är behandlat med arsenik. Ursprung och ålder på stolparna som används i bryggan framgår inte av remissen. Även om virket satts på marknaden

före 2002 och därmed inte är förbjuden bedömer miljöskyddsenheten att användandet av kreosotimpregnerat trä är olämpligt med hänsyn till att det föreligger risker för påverkan på både människors hälsa och miljön.

Upplysning

Anläggning av brygga kan vara en anmälningspliktig vattenverksamhet. Kontakta Länsstyrelsen för mer information och eventuell anmälan.

För miljöskyddsnämnden

Sanna Olsson
Kommunekolog

Erica Flink
Miljöskyddsinspektör

Skickat: 2022-03-31 10:00:00
Till: [redacted]
Ämne: [redacted]

VARNING! Det här meddelandet innehåller information som kan vara känslig eller sekretessbelagd. Om du inte känner igen avsändaren och vet att meddelandet är falskt,



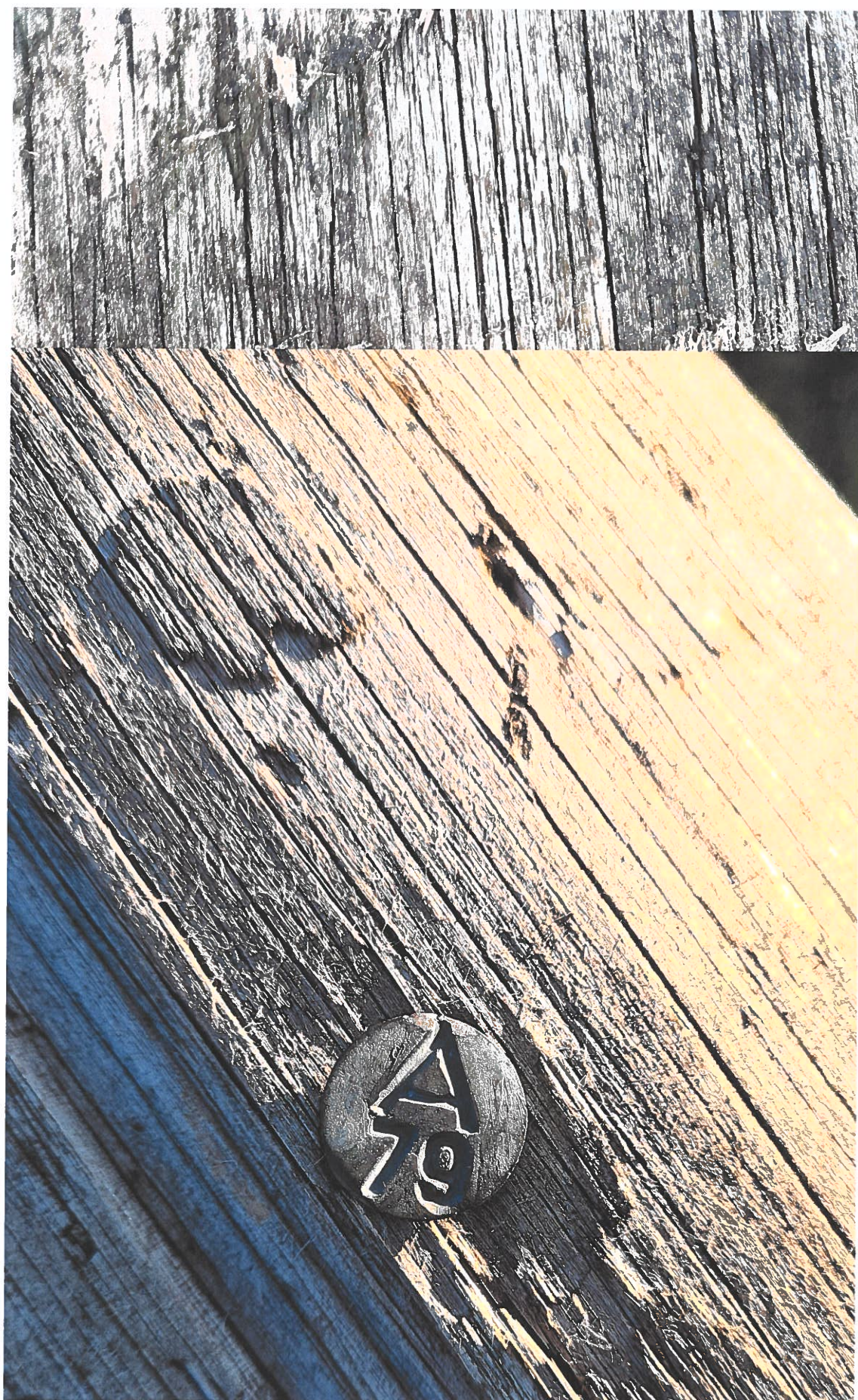

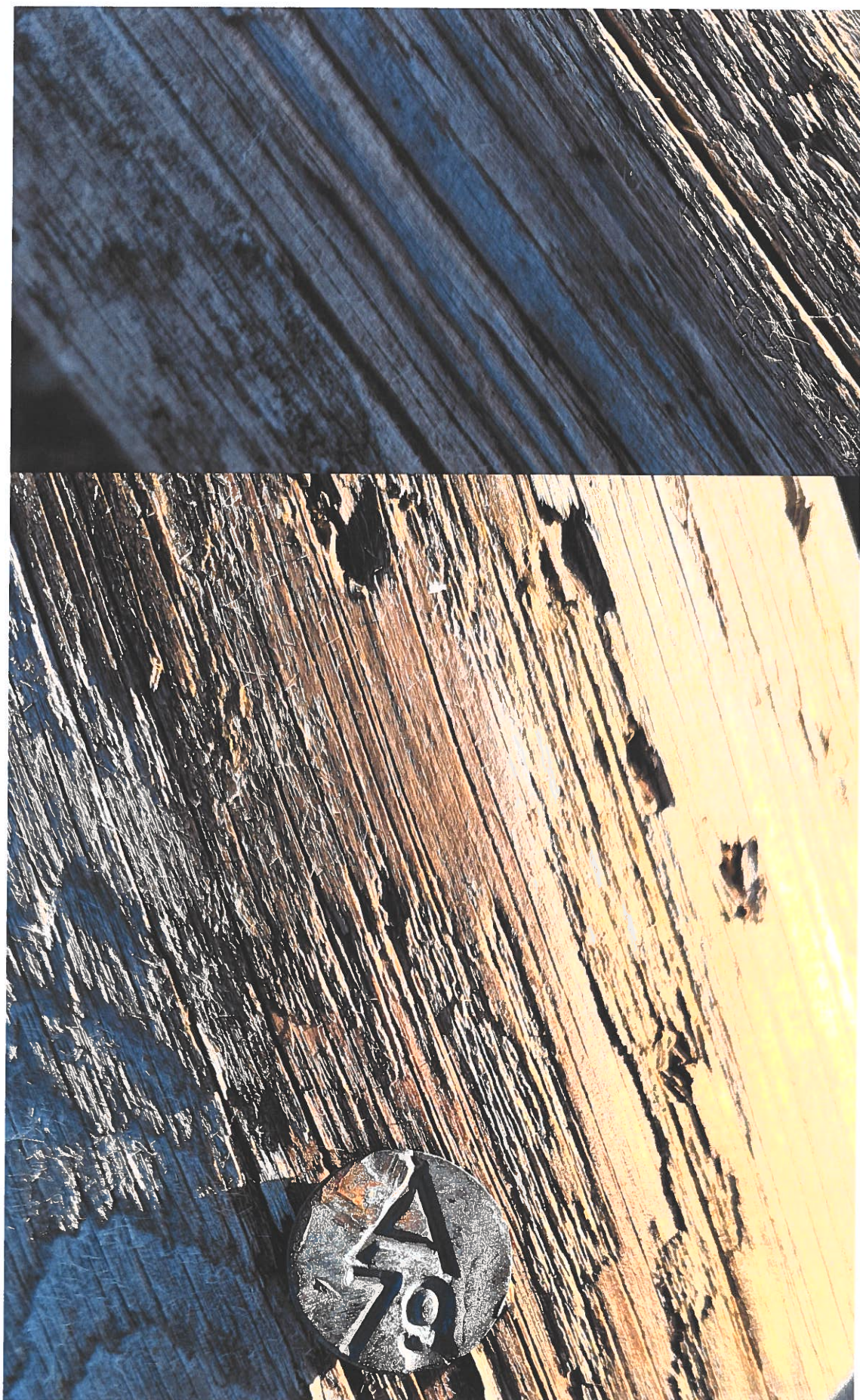

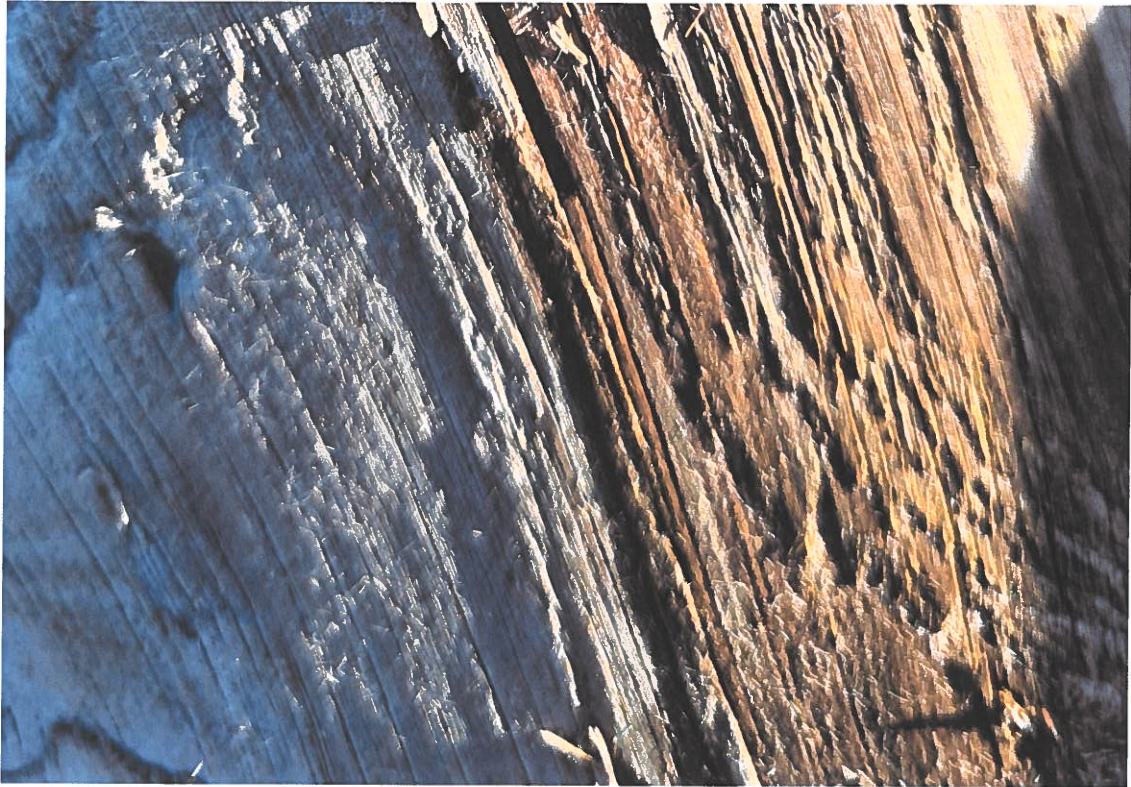

1. The sedimentary rocks are formed by the deposition of sediments in layers or strata. The layers are formed by the accumulation of sediments over time. The layers are formed by the accumulation of sediments over time. The layers are formed by the accumulation of sediments over time.

WARNING: Do not touch the rock face. The rock face is very hot. Do not touch the rock face. The rock face is very hot. Do not touch the rock face. The rock face is very hot.

Från: Josephine Bruhn
Till: Bygglöv - SMK
Ärende: VB: Ang 2022-000095
Datum: den 31 mars 2022 08:51:33

Kan ni registrera på ärendet som "foton på stolpar" och mejlet som "info om kreosot", tack

Med vänliga hälsningar

Josephine Bruhn
Bebyggelseantikvarie / Bygglövshandläggare

Alingsås kommun
Samhällsbyggnadskontoret
Sveagatan 12
441 81 Alingsås
Tel: 0322-61 71 92
josephine.bruhn@alingsas.se
www.alingsas.se

Från: Skickat: den 30 mars 2022 20:31
Till: Josephine Bruhn <josephine.bruhn@alingsas.se>
Ämne: Re: Ang 2022-000095

WARNING: Det här mejlet är skickat från en extern adress. Klicka inte på länkar eller bifogade filer om du inte känner igen avsändaren och vet att innehållet är säkert.

Bifogade bilder på årsstämplar.

För att kreosotimpregnerat trä ska få saluföras på andrahandsmarknaden och återanvändas av privatpersoner krävs att träet har blivit impregnerat före den 31 december 2002.

Finns att läsa i sin helhet på <https://www.kemi.se/bekampningsmedel/biocidprodukter/vanliga-typer-av-biocidprodukter/traskyddsmedel/traskydd-med-kreosot>

Från:

Skickat: Tuesday, March 29, 2022 10:25:37 AM

Till: Josephine Bruhn <josephine.bruhn@alingsas.se>

Ämne: Re: Ang 2022-000095

Det går bra :)

Från: Josephine Bruhn <josephine.bruhn@alingsas.se>

Skickat: Tuesday, March 29, 2022 10:24:48 AM

Till

Ämne: SV: Ang 2022-000095

Hej! Ja, jag såg att du försökt nå mig. Jag ringer dig imorgon om det går bra? Idag har jag möten hela dagen.

Med vänliga hälsningar

Josephine Bruhn
Bebyggelseantikvarie / Bygglövshandläggare

Alingsås kommun
Samhällsbyggnadskontoret
Sveagatan 12
441 81 Alingsås
Tel: 0322-61 71 92
josephine.bruhn@alingsas.se
www.alingsas.se

Från:

Skickat: den 29 mars 2022 08:50

Till: Josephine Bruhn <josephine.bruhn@alingsas.se>

Ämne: Ang 2022-000095

WARNING: Det här mejlet är skickat från en extern adress. Klicka inte på länkar eller bifogade filer om du inte känner igen avsändaren och vet att innehållet är säkert.

Hej Josephine jag är representant för tegelkärrs fritidsförening. Jag har några frågor angående vår ansökan om strandskyddsdispans

Kan du ringa mig när du har tid?

Från: Josephine Bruhn
Till: Björlov - SFK
Ärende: VB: Ang 2022-000095
Datum: den 31 mars 2022 08:51:33

[Kan ni registrera på arendet som "foton på stolpar" och mejlet som "info om kreosot", tack](#)

Med vänliga hälsningar

Josephine Bruhn
Bebyggelseantikvarie / Bygglövshandläggare

Alingsås kommun
Samhällsbyggnadskontoret
Sveagatan 12
441 81 Alingsås
Tel: 0322-61 71 92
josephine.bruhn@alingsas.se
www.alingsas.se

Från:
Skickat: den 30 mars 2022 20:31
Till: Josephine Bruhn <josephine.bruhn@alingsas.se>
Ämne: Re: Ang 2022-000095

WARNING: Det här mejlet är skickat från en extern adress. Klicka inte på länkar eller bifogade filer om du inte känner igen avsändaren och vet att innehållet är säkert.

Bifogade bilder på årsstämplar.

För att kreosotimpregnerat trä ska få saluföras på andrahandsmarknaden och återanvändas av privatpersoner krävs att träet har blivit impregnerat före den 31 december 2002.

Finns att läsa i sin helhet på <https://www.kemi.se/bekampningsmedel/bioidprodukter/vanliga-typer-av-bioidprodukter/traskyddsmedel/traskydd-med-kreosot>

Från:

Skickat: Tuesday, March 29, 2022 10:25:37 AM

Till: Josephine Bruhn <josephine.bruhn@alingsas.se>

Ämne: Re: Ang 2022-000095

Det går bra :)

Från: Josephine Bruhn <josephine.bruhn@alingsas.se>

Skickat: Tuesday, March 29, 2022 10:24:48 AM

Till

Ämne: SV: Ang 2022-000095

Hej! Ja, jag såg att du försökt nå mig. Jag ringer dig imorgon om det går bra? Idag har jag möten hela dagen.

Med vänliga hälsningar

Josephine Bruhn
Bebyggelseantikvarie / Bygglövshandlaggare

Alingsås kommun
Samhällsbyggnadskontoret
Sveagatan 12
441 81 Alingsås

Tel: 0322-61 71 92

josephine.bruhn@alingsas.se
www.alingsas.se

Från:

Skickat: den 29 mars 2022 08:50

Till: Josephine Bruhn <josephine.bruhn@alingsas.se>

Ämne: Ang 2022-000095

WARNING: Det här mejlet är skickat från en extern adress. Klicka inte på länkar eller bifogade filer om du inte känner igen avsändaren och vet att innehållet är säkert.

Hej Josephine jag är representant för tegelkärrs fritidsförening. Jag har några frågor angående vår ansökan om strandskyddsdispans

Kan du ringa mig när du har tid?

Exploateringsavtal.

för byggnadsplaneområde med fritidsbebyggelse

Mellan Bjärke kommun genom dess kommunalnämnd, å ena, samt sterbhus, Attholmen Anten nedan kallad exploatören, å andra sidan, träffas följande avtal om exploatering av det område, som utmärkts med röd begränsningslinje på vidhäftad karta, vilken jämte beskrivning och byggnadsplanebestämmelser innehåller av ark. Gilbert Sultan, Göteborg i Juni 1967 upprättat och i Januari 1968 reviderat förslag till byggnadsplan för fastigheten Lerbäcken 1:2 m.fl. i Långareds socken, Bjärke kommun, Älvsborgs län.

Byggnadsplan m m

1 §

Parterna förutsätter dels att fullmäktige före den 1.7.1969 genom beslut, som vinner laga kraft, antager ovannämnda förslag till byggnadsplan och godkänner detta avtal, dels att byggnadsplan i vad avser exploateringsområdet blir fastställt i huvudsaklig överensstämmelse med förslaget. Därest någon av dessa förutsättningar icke uppfylles, är detta avtal till alla delar förfallet.

Exploatören bekostar grundkarta och byggnadsplane förslag för exploateringsområdet samt erforderliga utredningar för anläggning, som enligt 2 § skall ombesörjas av honom.

Anläggning 2 §

och deras finansiering

Exploatören förbinder sig att

- a) ombesörja och bekosta anläggandet av dels vägar inklusive erforderliga parkeringsplatser och gångvägar, varvid vägarna utföres lägst av den standard som gäller för enskilda vägar med rätt till statsbidrag, dels anläggning för vattenförsörjning, samt dels, om hälsovårdsnämnden eller annan myndighet så kommer att påfordra, anläggning för avlopp
- b) därest exploatören överlåter anläggningen för vattenförsörjning och avlopp - beträffande servisledning dock ej den del som är belägen inom fasthet som betjänas - jämte inmätningsskisser för anläggningen till nedan 8 § angivna förening, skall detta överlåtas utan vederlag med full ägande rätt.
- c) på exploateringsområdet icke utan kommunens godkännande avverka skog, eller göra andra ingrepp i naturen, som kan inverka menligt med hänsyn till områdets avsedda användning, samt att efter skogsavverkning och dylikt avstäda området.

Programhandlingar m m

3 §

Exploatören äger icke utan kommunens godkännande utföra i 2 § angivna anläggningar inom exploateringsområdet.

Om nämnda anläggningar skall utföras av entreprenör, skall denna godkännas av kommunen. Innan programhandlingar utsändes för anbudsgivning och innan entreprenadkontrakt tecknas, skall exploatören inhämta kommunens godkännande av respektive handlingar.

Servitut

4 §

Exploatören upplåter till förmån för den fastighet eller de fastigheter, som kommunen bestämmer, servitut, avseende dels rätt att utan ersättning inom planområdet nedlägga och för all framtid bibehålla ledningar för vatten, avlopp, elektricitet eller annat ävensom att utföra erforderliga inspektioner samt reparations- eller ombyggnadsarbeten å desamma, dels rätten att utnyttja vattentäkt på det i byggnadsplane förslaget avsedda området till vattentäkt samt att i anslutning till denna utföra erforderliga inspektioner samt reparations- eller ombyggnadsarbeten å desamma, och dels rätt att utnyttja i byggnadsplane förslaget för väg avsett område.

Servitutsrättigheterna skall säkerställas antingen genom jorrdelnings-servitut i samband med tomtplatsernas avstyckande eller, där sådant servitut ej kan tillskapas, genom inteckning i berörda fastigheter. Exploatören förbinder sig vidare att utan ersättning, enligt servituts-upplåtelse som kommunen godkänner, tillgodose planområdets behov av tillgång till dels utfartsväg över fastigheten Tvärslätt 1:3 - "gamla sockenvägen"- dels plats för bad och båtar samt väg till denna (sjön Antens strand omedelbart nordväst om planområdet).

Kontroll 5 §
garanti-
ansvar m m Kommunen äger rätt att över anläggningsarbetena utöva den kontroll kom-naderna för kontrollen intill ett belopp av 5.000:- kronor. Sedan anläggningen färdigställd, skall den av exploatören anmälas för slutbesiktning, varom kommunen har att föranställa. Exploatören ikläder sig garanti för de avtalade arbetenas kontraktsenligt beskaffenhet under en tid av två år, räknat från dag, som angives i utlåt-ande över slutbesiktningen. Under garantitiden framträdande fel och bris-ter skall av exploatören utan dröjsmål avhjälpas. Åsidosätter exploatören vad sålunda åligger honom, äger kommunen utföra arbetet på hans bekostnad. Omedelbart före garantitidens utgång skall, om kommunen så påfordrar, hållas garantibesiktning. Exploatören gäldar kostnaderna för slut- och garantibesiktningar. Beträffande kontroll, besiktning och garantiansvar gäller i övrigt i till-lämpliga delar vad som föreskrivits därom i de av Svenska Teknologföre-ningen rekommenderade allmänna bestämmelserna för entreprenader inom hus-byggnads- samt väg- och vattenbyggnadsfacken. Skall anläggning, som avses i 2 § handhavas av annan än kommunen, äger kommunen att till denne överlåta sin på exploatörens garantiansvar grundad rätt.

Påföljd 6 §
vid brist- Därefter exploatören icke rätteligen fullgör de arbeten som det åligger
ande ut- honom att ombesörja enligt 2 § a), äger kommunen utföra vad som brister,
förande varvid exploatören blir skyldig bestrida kostnaderna härför.

Vägföre- 7 §
ning m m Intill dess att vägförening, bildad jämlikt lagen om enskilda vägar, övertagit skötsel och underhåll av vägar inom exploateringsområdet, ansvarar exploatören för skötsel och underhåll av dessa.

Fastighets- 8 §
före- I 4 § angivna gemensamma anläggningen för vatten och avlopp samt angivna
ng plats för bad och båtar kan i framtiden eventuellt överlåtas till att handhavas av tomtägarna inom exploateringsområdet genom en särskild eko-nomisk förening. Intill dess nu angivna överlåtelser ägt rum, ombesörjer exploatören skötseln av respektive områden och anläggningar. Det åligger exploatören tillse, att i föreningens stadgar intages bestämmelser, att om kommunen anser det påkallat för att en tillfredsställande lösning av vatten- och avloppsfrågorna för området ensamt eller gemensamt med annat bebyggelse-område skall ernås - föreningen skall upphöra med sin verksamhet betr. vatten- och avloppsanläggningen och utan vederlag till kommunen överlåta densamma med tillhörande rättigheter.

Tidplan 9 §
Anläggningsarbetena skall utföras i sådan takt, att anläggningarna på ett tillfredsställande sätt kan tjäna bebyggelsen inom området. På begäran av kommunen har exploatören att bedriva arbetena enligt en av kommunen godkänd tidplan.

akt 10 §
tomt-
pare

Exploatören förbinder sig att vid försäljning av tomtplatser inom området i köpekontrakten intaga bestämmelser, enligt vilka köparen

1. ålägges skyldighet att ingå i förening, som avses i 9 § här ovan, samt att därest fastigheten överlåtes, genom överlåtelseavtalet överföra denna skyldighet på nye ägaren,
2. erinras om
 - a) skyldigheten att söka byggnadslov för ny-, till- eller ombyggnad å fastigheten.
 - b) skyldigheten att, därest kommunal renhållning för området kommer till stånd, erlägga därför utgående avgifter till kommunen, samt
 - c) förbudet mot att utan hälsovårdsnämndens medgivande anordna vattenklosett, eller avlopp från kök eller tvättställ eller dylikt, och
3. upplyses om de förpliktelser avseende gemensamhetsanordningar, som exploatören enligt detta avtal åtagit sig.

Säkerhet 11 §

För att rätta fullgörandet av exploatörens skyldigheter enligt avtalet skall exploatören vid detta avtals undertecknande ställa säkerhet - uppgående till 30.000:- kronor - som kommunen finner godtagbar. Av denna säkerhet skall kommunen, i den mån exploatören utför anläggningarna enligt detta avtal och kommunen godkänner detsamma, återlämna så stor del att den resterande säkerheten enligt kommunens bedömning är betryggande för rätta fullgörandet av exploatörens återstående skyldigheter.

Överlåtelse av avtalet 12 §

Detta avtal får icke av exploatören utan kommunens medgivande överlåtas på annan.

Avtalet är upprättat i två likalydande exemplar, varav parterna tagit var sitt.

Sollebrunn den 20.11.1966

.....
.....
.....

.....

.....

.....

.....

BÅTPLATSER

TEGELKÄRRS FRITIDSFÖRENING

Fördelning:



- 1
- 2
- 3
- 4
- 5
- 6
- 7
- 8
- 9
- 10
- 11
- 12
- 13
- 14

Beslutat vid
årsmöte 17/5 1986 end
gjorda ändringar osv

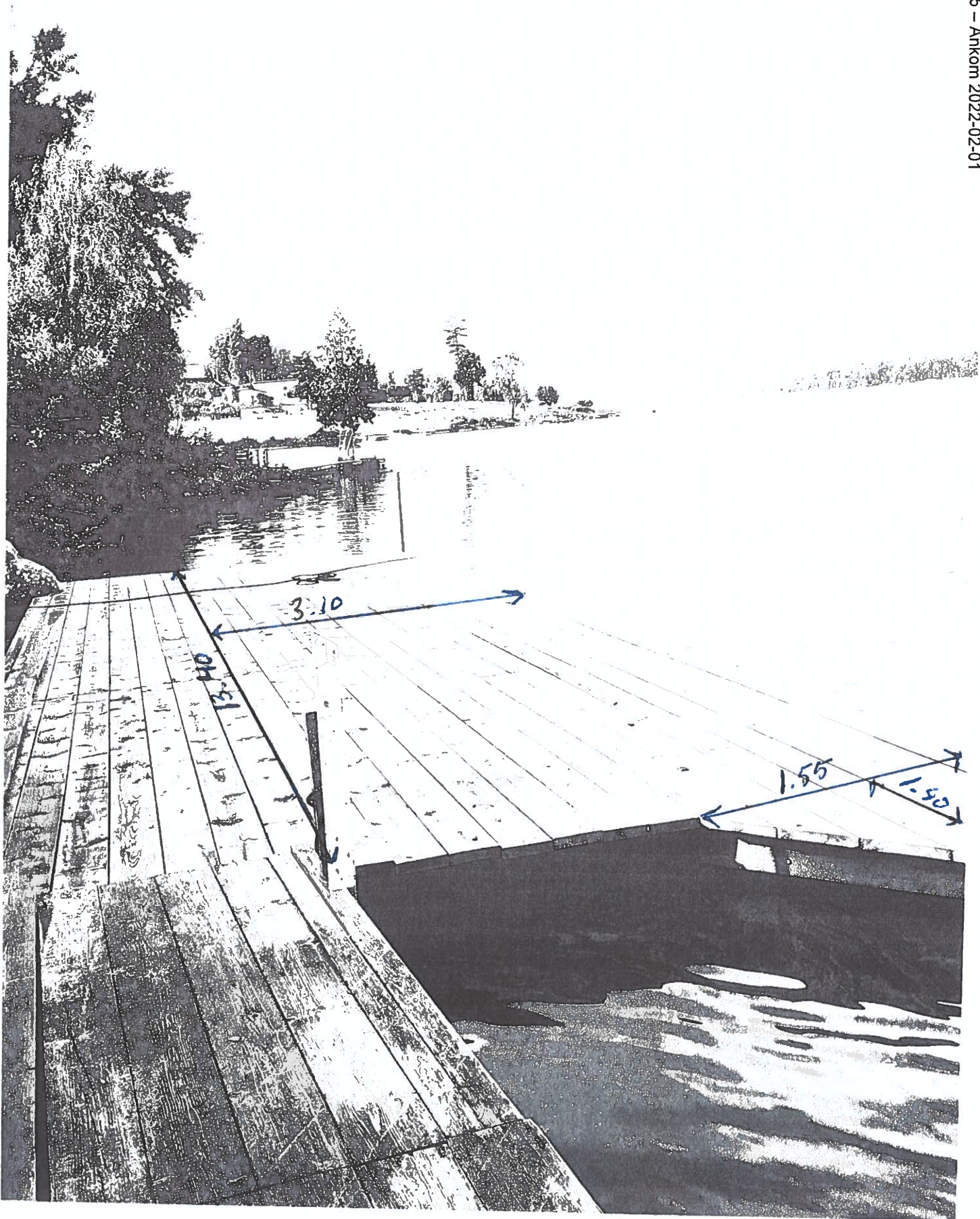



0 10 20 30 m
Skala 1:400. SWEREF 99 TM, RH 2000.

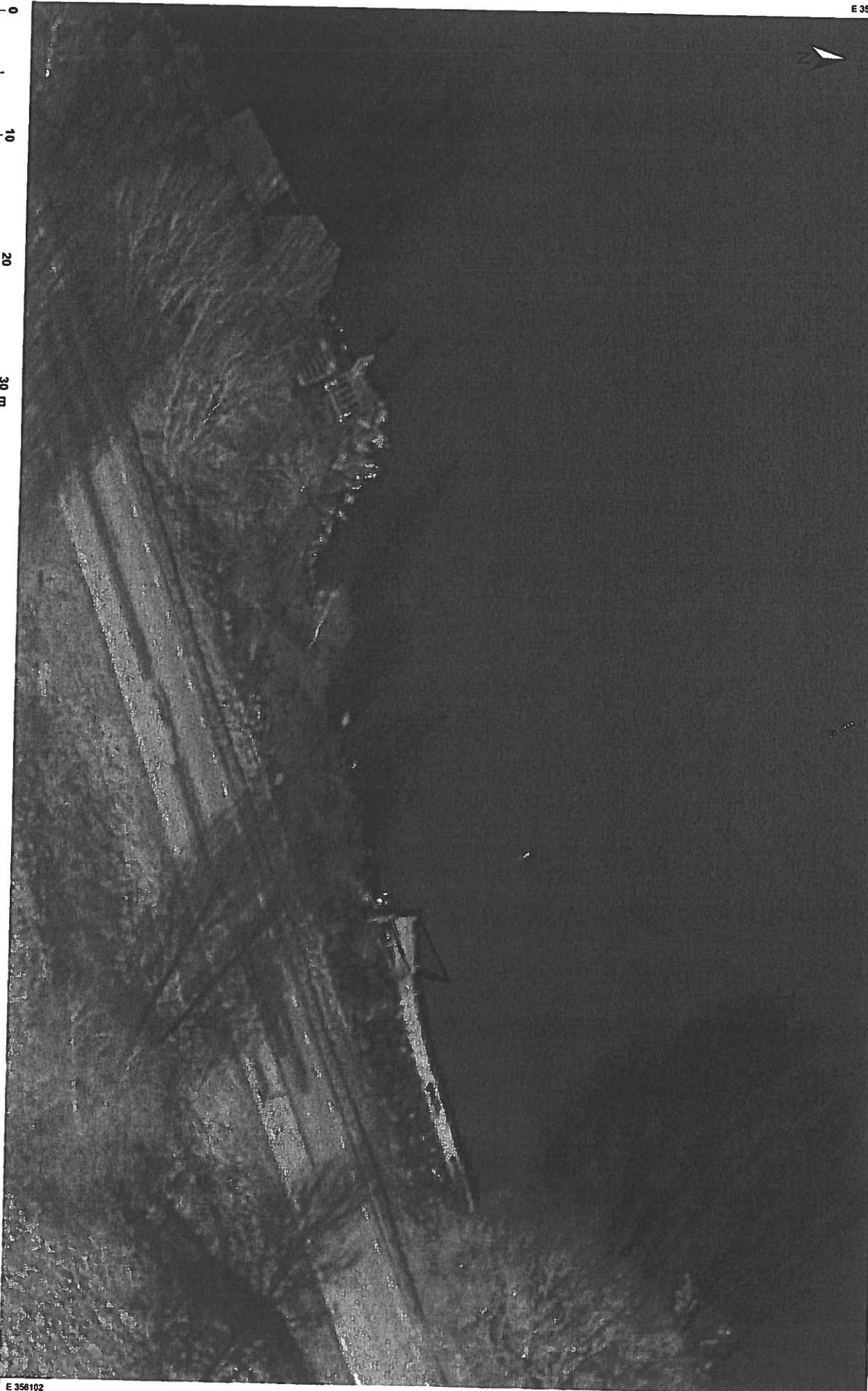

Vi i Tegelkärrs ideella fritidsförening har haft denna brygga i Anten i över 50 år och tidigare (70 och 80-talet)) var den längre än dagens brygga.

Bryggan har reparerats årligen under dessa år eftersom isen ofta förstör bryggan.

Under 2021 gjorde vi även detta år en reparation o passade då på (ovetandes om att dispens krävdes),att bredda en bit av bryggan där det är lite djupare för möjliggöra bad från brygga samt att kunna förtöja båtar.

Då den kommunala badplatsen Looviken ofta är välbesökt under sommaren, söker sig en stor del av gästerna till Tegelkärrs badplats som vi i föreningen ombesörjer och sköter underhåll och städning av.

Vi ser det som att vi bidrar med en allmän badplats som stärker utvecklingen av Alingsås kommun och dess landsbyggd.

Mvh Tegelkärrs ideella fritidsförening 220130

