

AKTOMSLAG

INFORMATION FÖR SCANNING

Klartext	Data	Utfört
DiarieÅr	1987	<input type="checkbox"/>
Diarienummer	0046	<input type="checkbox"/>
Fastighetsbeteckning	LÖVEKULLE 1:26	<input type="checkbox"/>
Tidigare fastighetsbeteckning	Stadsäga 1039 K	<input type="checkbox"/>
Fastighetens adress	Badplatsvägen 120, 121	<input type="checkbox"/>
Tidigare fastighetsadress		<input type="checkbox"/>
Beslut	1987-02-24 § BN 079	<input type="checkbox"/>
Avser	Bygglov	<input type="checkbox"/>
Ärendemening	Nybyggnad av nätstation	<input type="checkbox"/>
Anteckning		<input type="checkbox"/>
Innehåller färgbild		

UPPGIFTER FRÅN SCANNING

Film nr		<input type="checkbox"/>
Löpnummer		<input type="checkbox"/>

Are ✓

Församling	Fastighet: 1039K, Löveklulle Badplatsvägen 120, 121		
Beslut BN §/år	Ärendets art	Sökande	Noteringar
8/02/77	Tillbyggn av uthus	Fritidskontoret	B-10v
8/78/78	Omb. av campingbyggnad.	- " -	"
84/55/85	Tillbyggn. av Kiösk	- " -	"
79/870224	Nybyggnad av nätstation	Elverket	"
104/880322	Nybyggnad av servicebyggnad och toalett	CBK	B-10v
15/930119	Om och tillbyggnad samt ändrad anv.	Mustafa EL-Aaraj	B-10v, l.om 931031
69/940419	Förlängn. tidsbepr. lov för dansbana mm	Mustafa EL-Aaraj	Blev l.om 941031
85/950321	Nybyggnad av 5st campingstugor	Mustafa EL-Aaraj	B-10v
105/950418	Förlängn. tidsbepr. lov f. utedansbana	Mustafa EL-Aaraj	Tidsbeprn. blev tom
198/991019	Anm. idrottsplats utan b-lov/BN tar ej upp an.	Th. Andreasson, Weggling	2000-09-30
0659/1999-11-29	Överklagande BN:s beslut 6/98/991019	- " -	Besvär i rätt tid
2000-08-09	Anm blivit byggande inom strandskydd till		1st.
2001-05-25	Skr. fr. 1st Ärendet avslutas		

AREAL 40000 m^2 Lövskulle 1:26

8-nr i byggnadsnämndens protokoll	Dag, då ansökan inkom av byggnadsnämnden		Tomt nr.	i kv.	1039 K	Sökande:	
	bif.	avsl.	Stadsdel:		LÖVEKULLE	Adress:	(CAMPING) LÖVEKOLLE BADPLATS
Arkivnr			Ärendets beskaffenhet			Anmärkn.	Ansvarig
40	770913		Tillbyggnad av bålhus, ritning				Harl Eriksson
600	770913		Tillbyggnad av bålhus vid Lövekulle			camping	§D 102
642	781017		Ombyggnad av campingbyggnad			§ D 70	Fritidskontoret
Bu 55/850604			Tillbyggnad av kösk			D-10V	-11-

DA⁴

DIARIEBLAD
(alfabetiskt)
Dnr B 46/87

Ärende och fastighetsbeteckning:

Sökande och adress:

Nybyggnad av nätstation
(Stadsäga 1039 K) *Lövekulle 1:26*
Lövekulle

Alingsås Kommun
Elverket
441 81 ALINGSÅS

INKOMNA HANDLINGAR. (Datum noteras endast för handling som inkommit efter ansökan)

	Antal	Datum	Anm		Antal	Datum	Anm
Ansökan	/			Konstruktionsritning			
Handlingsförteckning				Konstruktionsberäkning			
Teknisk beskrivning				Installationsritn vent			
Teknisk översiktsbeskr, VA				Installationsritn VA			
Nybyggnadskarta m beskr				Installationsritn värme			
Situationsplan	/			Anm ansv arbl byggnad			
Planer, fasader etc				Anm ansv arbl VA, vent			
Grannintyg							
Rivningsförbindelse							

REMISSER mm

Mottagare	Utsänt, datum	Svar ink, datum

ANTECKNINGAR

BYGGNADSLOVSBESLUT

Datum	Paragraf
870224	BN 579

ÄRENDEAVSLUTNING (Godkänd slutbesiktning e d)

Datum	Beslut

ALINGSÅS KOMMUN

Byggnadsnämnden

Ärende och fastighetsbeteckning:

Nybyggnad av nätstation
(Stadsågan 1039 K)
Lövekulle 1:26
Alingsås

SAMMANTRÄDESPROTOKOLL

Sammanträdesdatum

1987-02-24

Sökande och adress:

Alingsås kommun
Elverket
441 81 ALINGSÅS

Dnr B 046-1987

Ink 1987-02-02

§ 79

ARENDEBESKRIVNING

Ansökan avser uppförande av nätstation i anslutning till Lövekulle camping. Nätstationen möjliggör elanslutning av befintliga campingplatser för husvagnar.

Nätstationen bedöms hänförlig till sådan mindre byggnad för den allmänna nyttan som avses i 54 § byggnadsstadgan. För området gäller strandskyddsförordnande med 300 m från Mjörn. Länsstyrelsen har i beslut den 4 december 1973 för avstyckningsplan Lövekulle-Skår upphävt rätten till tätbebyggelse enligt 168 § byggnadslagen.

BEREDNINGSGRUPPENS FÖRSLAG TILL BYGGNADSNÄMNDEN:

Byggnadslov meddelas med stöd av 16 § naturvårdslagen.

BESLUT

Enligt beredningsutskottets förslag.

Utdrag:
Sökanden
16 § Nv1

Justerandes sign

Utdragsbestyrkande

IN KOMMET
DATUM DIARIENUMMER

87-02-02 B0046

BESLUTSAS BYGGNADSNAMND
ADJUTANTEN
(94 ST)

RECEPTION OCH
KIOSK

OMBYGGNAD OCH
UPPRUSTNING AV VÅGAR

BEEF PARKERINGSYTA

BEEF BYGGNAD
(ÖVERMATTINGSRUM)

PARKERING
(~120)



KS

INKOMMET	
DATUM	DIARIENUMMER
87-02-02	B0046
ALINGSÅS BYGGNADSNÄMND	

TILLHÖR
BYGGNADSLÖVSBESLUT
87-02-24 S0079
ALINGSÅS BYGGNADSNÄMND

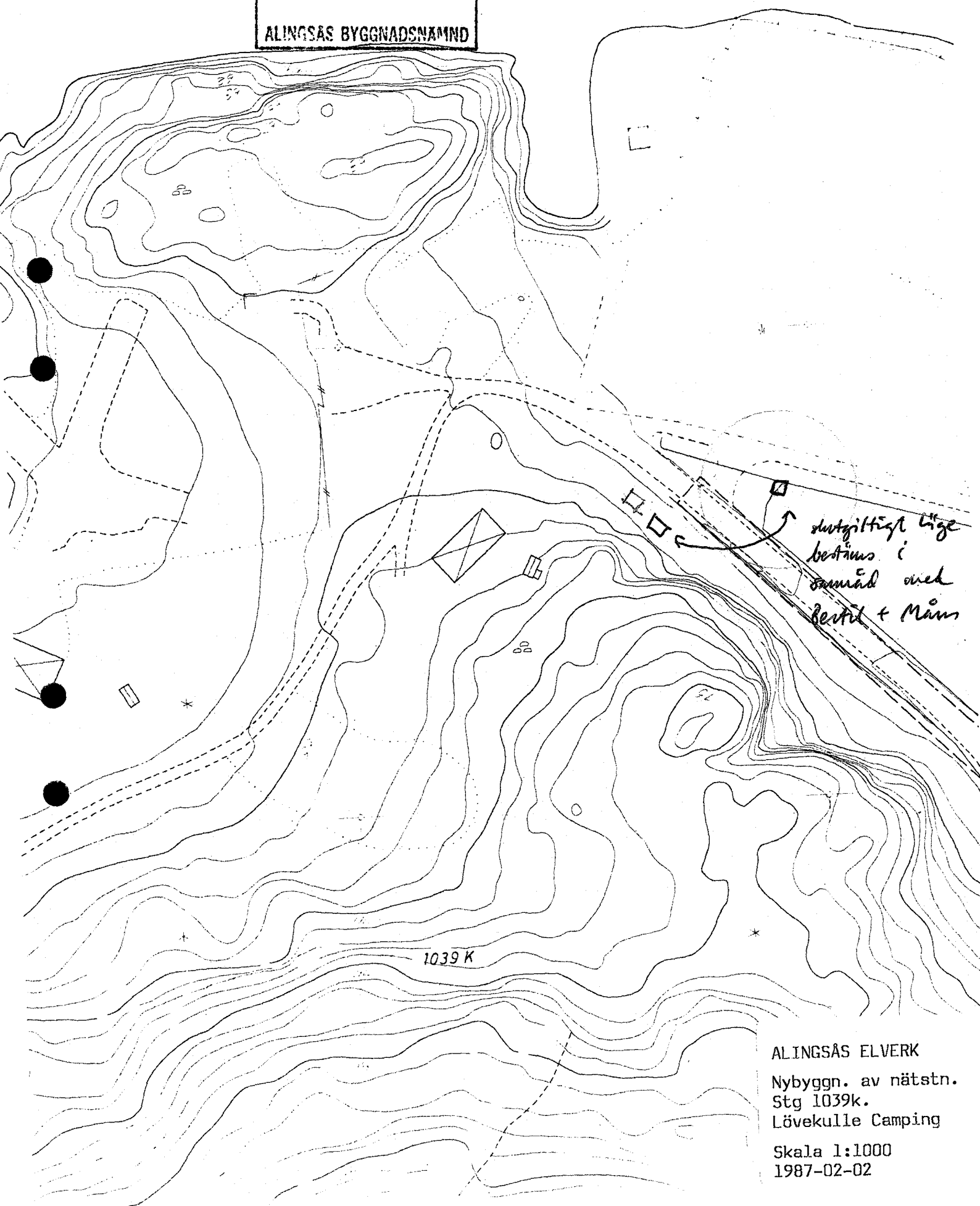

ALINGSÅS ELVERK
Nybygg. av nätstn.
Stg 1039k.
Lövekulle Camping
Skala 1:1000
1987-02-02

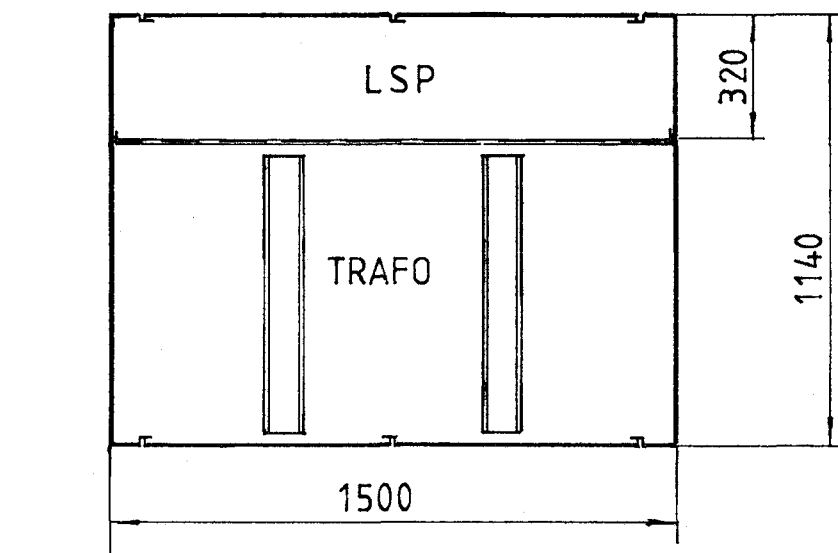
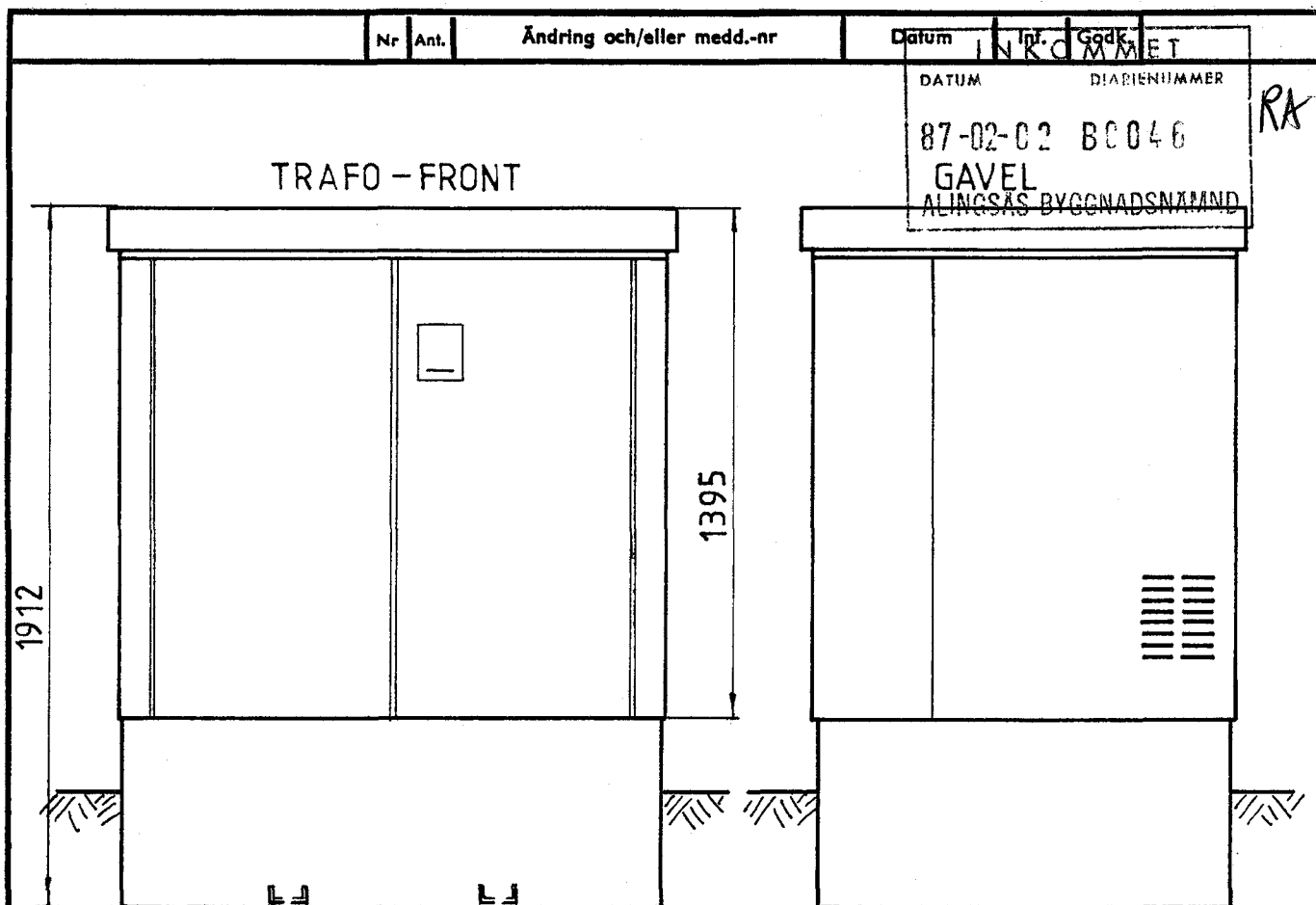

Dageröppningsmått 1300x1100
samt taket avlyftbart

Plats för max: 200 kVA 10/20 kv
normaltransformator

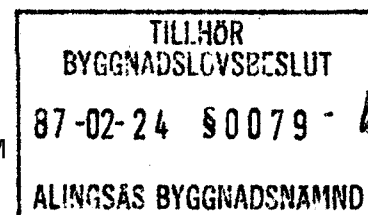
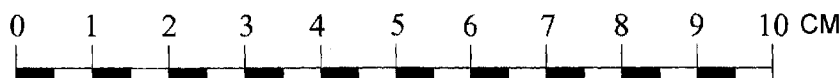

Def.-nr		Ant.		Benämning		Material		Mod.-nr Ämne Dimension		A n m.	
Konstr.	Ritad	RJn	Kop.	Konstr.	Stand.	Godk.	Skala	1:20	Ersätter	4-1945a	Ersatt av
				KP 200-E				Dat. 770906			
								Ritn.-nr 4-1945b			